Klik op een onderwerp om er naar toe te springen.

Inhoudsopgave

Hoofdscherm 4
Mogelijkheden van dit BRIDGE-rekenprogramma. 4
VRIJWARING 6
MBD-Installeerhulp 6
‘Standaard' WERKWIJZE voor het spelen met MBD. 7
WERKWIJZE als u Ranking gebruikt in MBD. 7
Gebruik van MBD in combinatie met NBB-4. 8
Programma-instellingen en functies onderdrukken. 9
Backups maken en terugzetten 10
Speler-administratie. 11
Parenonderhoud. 12
Importeren van spelers uit NBBR. 13
Controle op NBB-nummer, M/V en NBB-ledengroep. 13
Losse zitting aanmaken of kiezen. 14
Importeren van een NBB-zitting (BWS-zitting). 15
Zittingindelen. 16
Handmatig indelen. 16
Indeling naar Ranking 17
Husselen. 17
Optimaliseren van ontmoetingen met Picolo 18
Schema controleren of wijzigen. 19
Combitafels. 19
Internet-afmeldingen verwerken in de zitting. 20
Spelverdelingen 21
Genereren, tonen/printen en exporteren naar de zitting. 21
Spelverdelingen genereren met Bigdeal. 21
Genereren met PLAYBRIDGE (Internet) 22
Intypen in voorbewerkte EXCEL-bladen 22
Zittingspecificatie raadplegen. 23
Deelnemerslijsten 23
Gidbriefjes e.d. 24
Speellocaties opgeven. 25
Opmerkingen per lijn op de gidsbriefjes. 25
Gidsbriefjes voorzien van afbeeldingen of bijzondere tekst. 26
Persoonlijke invul-scoreformulieren. 26
Contracten ingeven/wijzigen. 27
Overzicht van de contracten. 27
Contracten ingeven/wijzigen. 28
Uitslagen 30
Zittinguitslag 30
Zitting correcties (bij losse zitting) 31
Spel splitsen 31
Persoonlijke scorebriefjes 32
Frequentie-staten. 33
Thuisbridge-staten 34
Overzicht van zitting-SLEMS 35
Overzicht van alle scorekaarten 35

Overige 36
Overzicht van onwaarschijnlijke contracten. 36
Publiceren (presentatie lopende zitting). 36
Automatisch uitslagen-PDF's maken. 36
Percentage raden. 37
Zitting-‘Teams’ uitslagen. 37
Competitiezittingen 38
Competitie aanmaken 38
Competitieronde en/of zitting aanmaken. 39
Competitie-zitting kiezen. 39
Specificatie van gekozen Competitie-zitting 40
Competitie-overzichten. 40
CompetitieRonde: Overzicht en correcties 41
CompetitieRonde: Stand 41
Promotie/degradatie instelling. 41
Berekening Clubkampioen. 42
Zittingen monitoren 43
Diversen 44
Viertallenlijsten 44
Viertallen deelnemers. 45
Viertallengidsbriefjes 46
Viertallengidsbrief op A4, tevens invullijst. 46
Viertallen-tafelopstelling en inrichting. 47
Persoonlijke Scorebriefjes. 48
Viertallen-uitslagen. 48
Rankingmanager 48
Het Ranking-systeem 49
Ranking-sessie aanmaken. 50
Sessie-instellingen 50
Zittinguitslag verwerken. 51
Berekende rankingpunten visueel. 51
Ranking van de spelers. 52
Ranking van de paren. 52
Gespeelde lijnen. 52
Criteria kampioenen instellen 53
Lijn-/Clubkampioenschap Paren 53
Individueel kampioenschap 54
Acties van MBD met NBB4. 54
Algemeen 55
Berekenen Slemklassement. 55
Overzicht zomercompetitie of van een serie losse zittingen 56
Speler komt voor in welke zittingen. 58
Opvragen zitting-lijnen met een stilzittafel. 58
Ontmoetingen tussen paren 59
Rusttafels van paren (alleen bij Competitie-rondes) 59
MBD-uitslagen-site inrichten en uploaden. 60
Scherm-Layout instellingen 60
Voorbeeld Internet-uitslagen-site van MBD. 61
Volledig in te richten naar eigen smaak. 61
Ingave van (prefab-) Knopteksten en Speelmomenten. 61
Allerlei 62
Alle voorhanden schema’s. 62

Print grote lijnletters. 62
Bridgeklok 62
Voorkomende contracten in een zitting. 63
Thuis-frequentiestaten uit (oude) backups van NBB2.8 of 3. 64
Maak Script-bestanden voor Aan- of Afmeldsites. 65
Programma ‘Kaartverdeler’ voor de zelfgebouwde kaartverdeler. 68

Hoofdscherm

Veel knoppen zijn gekleurd met als doel de keus voor de gebruiker te vergemakkelijken.
Groene knoppen zijn de voor de hand liggende, meest gebruikte akties.
Gele knoppen zijn voor informatie, hints, uitleg, instructie e.d.
Tooltips geven beknopte informatie over de functie van de knop.
Tekstvelden met gele achtergrond zijn altijd ter informatie.

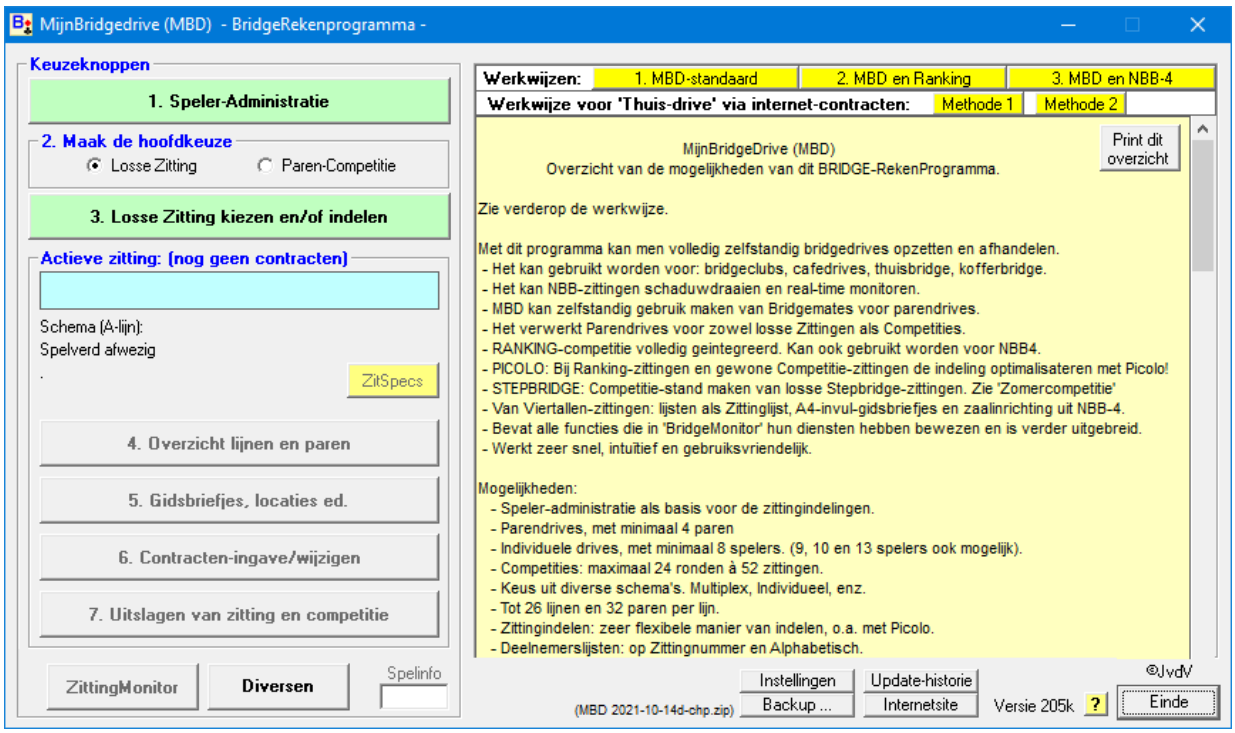

Mogelijkheden van dit BRIDGE-rekenprogramma.

Met dit programma kan men volledig zelfstandig bridgedrives opzetten en afhandelen.
- Het kan gebruikt worden voor: bridgeclubs, cafedrives, thuisbridge, kofferbridge.
- Het kan tevens NBB-zittingen schaduwdraaien en real-time monitoren.
- MBD kan zelfstandig gebruik maken van Bridgemates voor parendrives.
- Het verwerkt Parendrives voor zowel losse Zittingen als eenvoudige Competities.
- Van Viertallen-zittingen: A4-invul-gidsbriefjes, zaalinrichting, zitting-/competitieuitslagen met spelernamen.
- Bevat alle functies die in 'BridgeMonitor' hun diensten hebben bewezen en is verder uitgebreid.
- Werkt zeer snel, intuïtief en gebruiksvriendelijk
- Draait op elke pc of laptop en vereist zeer weinig geheugen.

Mogelijkheden:
- Speler-administratie als basis voor alle zittingen.
- Parendrives, met minimaal 4 paren
- Individuele drives, met minimaal 8 spelers. (9, 10 en 13 spelers ook mogelijk).
- Keus uit diverse schema's. Multiplex, Individueel, enz.
- Tot 26 lijnen en 32 paren per lijn.
- Zittingindelen: zeer flexibele manier van indelen, o.a. met Picolo-optimalisatie.
- Deelnemerslijsten: op Zittingnummer en Alphabetisch.
- Spelverdelingen: Genereren, printen, exporteren naar .pbn en naar de zittinglijnen.
- Uitslagen in Procenten of Butler-Imps.
  Uitslagen in NZ/OW met gemiddelde percentages per lijn en cumulatief.
  Uitslagen-opties: Beste herenparen, best damesparen cq beste gemengde paren.
  Uitslagen-optie: Beste gemiddelde van x-aantal paren van een groep of club. (topint)
  Viertallen-imps mogelijk met Individueel schema 08IHOW07.
- Slemkampioenschap-berekening over alle gewenste zittingen, ook Viertallenzittingen.

- Berekening van Clubkampioenschap en/of kampioenschap per lijn berekening.
- Monitoren van zittingen, zeer snelle toegang tot scorekaart en spelverdeling.
- Importeren en Exporteren uit NBB-zittingen.
- Combitafels.
- Opsporen van onwaarschijnlijke contracten.
- Ludieke drive: Vooraf Zittingpercentage raden. (zie menu 4 en 7).
- Ludieke drive: Beste 'team'-gemiddelde. A1, B1, C1 enz vormen een 'team' (zie menu 7).
- Uitslagen in de vorm van Redactietekst.
- Backup-routine.
- Publiceren van (BWS-)tussenstanden en uitslagen op scherm of beamer, cq slideshow.

Als u beschikt over een eigen Aan- of Afmeldsite:
- Aanmeldsite: maken van scripts voor sitegegevens.
- Afmeldsite: voorzien van de juiste sitegegevens.
- Afmeldsite: automatisch verwerken in de zittingindeling.

Diversen:
- Viertallenlijsten tbv NBB: A4-invul-gidsbriefjes, Zaalinrichting, Zitting/Competitieuitslagen met spelernamen.
- Printen van grote lijnletters op A4 als hulp bij inschrijvingen.
- Bridgeklok.
- Ranking-systeem volledig geintegreerd, compleet met zitting-indeling. (import in NBB)
  Experimenteer met de instellingen en zie direct het effect!
- Inrichten van een eigen Internet-uitslagensite.
- Programma ‘Kaartverdeler' tbv bediening van zelfbouw-kaartverdeler.

Gidsbriefjes:
- Opmerkingteksten per lijn.
- Opleuken van gidsbriefjes met teksten en illustraties.
- Speellocaties kunnen worden opgegeven.
- Persoonlijke ScoreNotatieformulieren.
- Contractformulieren.

Gespeelde Contracten verwerken.
- Handmatig: ingeven cq wijzigen van de gespeelde contracten dmv klikken.
  De layout van het ingavescherm is zodanig dat de speelvolgorde (ronde) wordt gevolgd.
- Met 'Bridgemates' voor parendrives.
- Met tablet, laptop of pc, dit verloopt via internet.
  Daarvoor hebt u nodig het extra programma 'Bridgescores'. Informeer.
- Met zgn 'FormulierScanner', informatie hierover via onderstaand emailadres.
- Importeren van BWS-contracten. Zie Instellingen.
- Correcties op de zittinguitslagen, waaronder spellen splitsen.

Overzichten en Uitslagen.
- Tonen/printen van Zitting- en Competitie-uitslagen met speciale opties.
- Tonen/printen van Frequentiestaten en zgn Thuisbridge-Frequentiestaten.
- Tonen/printen van handzame persoonlijke Scorebriefjes.
- Tonen/printen van Scorekaarten van alle spellen.
- Tonen/printen van Onwaarschijnlijke contracten.
- Tonen/printen van Uitslagen over meerdere losse zittingen, zoals van Zomerdrives.
- Tonen/Printen van Slem- en Clubkampioenschap.
- Tonen/Printen van A4-invul-gidsbriefjes voor Viertallen.
- Publiceren.

Backup-routine.
Met deze routine worden ALLE zittingen, competities en spelers, die op dat moment in het programma zitten, in 1 backup-bestand geplaatst.
Dit bestand kan worden gebruikt om al deze gegevens over te brengen naar een andere pc of terug te zetten op de eigen pc.

Foutmelding bij opstarten.
In de ondermap van dit programma 'Hulp bij foutmelding' vind je mogelijke oplossingen.

VRIJWARING

Dit programma wordt verspreid in de hoop dat het van nut kan zijn, MAAR ZONDER ENIGE GARANTIE, zelfs niet m.b.t. BRUIKBAARHEID of GESCHIKTHEID VOOR HET BEOOGDE DOEL. De auteur kan op geen enkele wijze verantwoordelijk worden gesteld voor enige schade of ongemakken veroorzaakt door dit programma, direct of indirect.

Licentie en kosten
Dit is een gratis programma voor persoonlijk gebruik. Herdistribueer het niet.
Indien je het wilt opnemen in enerlei distributie-medium, of op een website, dan wil de auteur dat weten.

Opmerkingen en suggesties naar: jprvandeven@planet.nl

MBD-Installeerhulp

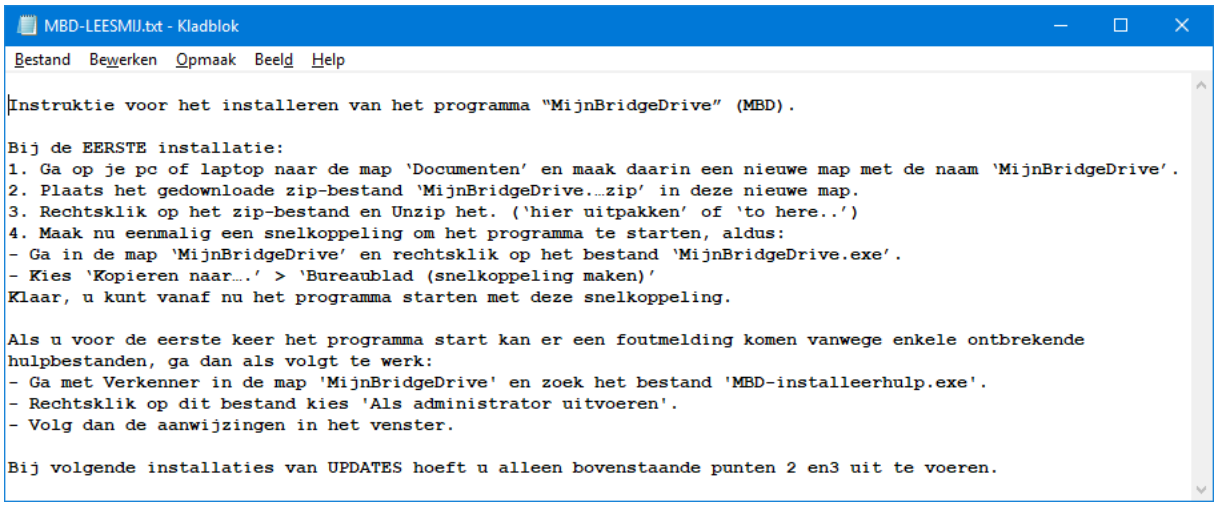

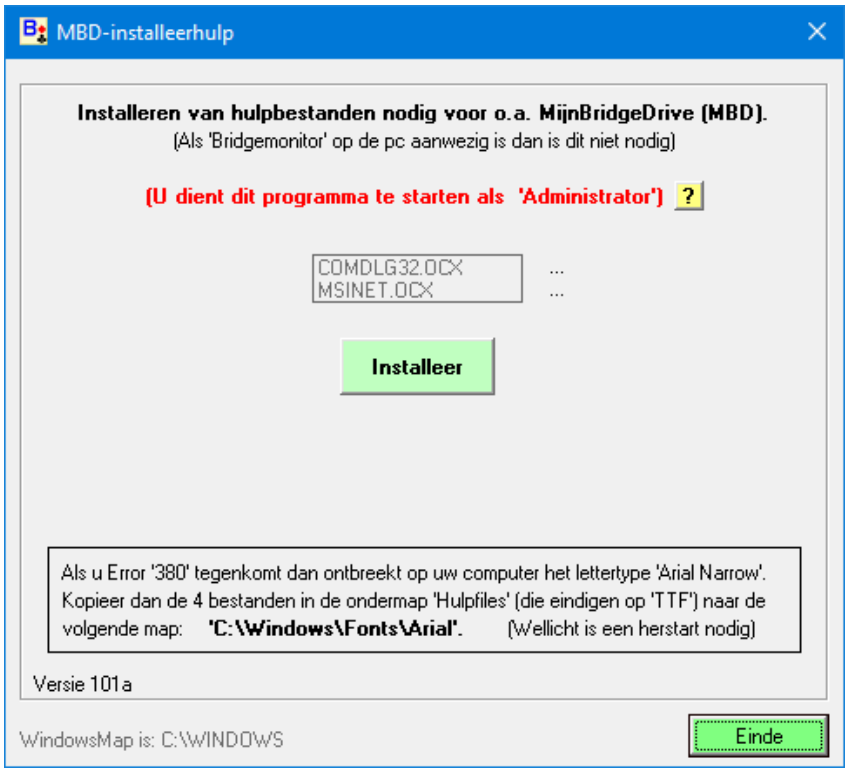

‘Standaard' WERKWIJZE voor het spelen met MBD.

1. Begin met het opgeven van de namen van de spelers, die aan de zitting deelnemen.
   Je kunt volstaan met de achternaam. Je kunt spelers in bepaalde groepen onderbrengen dat kan later handig zijn met verwijderen.
   Is er een backup voorhanden dan zitten daar de namen al in.
   Men kan ook de namen uit de NBB-ledenbestanden importeren.

2. Geef aan of het een losse zitting is die je gaat spelen of een competitiezitting. (dat zijn meerdere zittingen met promotie en degradatie)

3. Geef van de nieuwe zitting de bijzonderheden op zoals zittingnaam en schema.
   - Onder de zittingnaam wordt alles van een zitting bewaard.
   - In een schema is vastgelegd wie, wanneer tegen elkaar speelt.
   - Vervolgens ga je de zitting indelen. Je geeft elke speler een zittingnummer door hem naar die plaats te slepen. Je mag '(naam ontbreekt)' ook tijdelijk laten staan, maar uiteindelijk moeten alle zittingnummers bezet worden.
   Na de parenindeling kom je in een venster waar je per lijn het schema evt kunt aanpassen.
   Ook kun je hier per lijn het aantal te spelen spellen per ronde aanpassen.
   Bij meerdere lijnen met een oneven aantal paren kun je vervolgens de combitafel(s) instellen.
   - Vervolgens kun je per lijn evt spelverdelingen genereren en toevoegn.

4. Je kunt nu deelnemerslijsten uitprinten van de gemaakte indeling en de schema's bekijken.

5. Hier kun je de gidsbriefjes (loopbriefjes) uitprinten en aan de spelers uitdelen zodat ze kunnen zien wanneer ze aan welke tafel moeten plaatsnemen.
   - Ook kun je de spelers een Scoreformulier (A4) geven voor het noteren van contracten.
   Dit Scoreformulier kan ook gebruikt worden in plaats van de gidsbriefjes.
   - Je kunt hier de locaties opgeven, zodat die op de gidsbriefjes verschijnen (kroegendrive, zalen).

6. Het spelen kan beginnen en hier worden de gespeelde contracten ingegeven of gewijzigd.
   Handmatig, Formulierscanner, BM-Logboek, BridgeScores (via internet) of Bridgemates. Lees!

7. Na afloop van de zitting kan de uitslag worden berekend en geprint.
   Ook diverse andere overzichten zijn mogelijk, zoals persoonlijke scorebriefjes.

In de diverse deelschermen vind je ondersteuning voor het gebruik van de vele functies.
BELANGRIJK: Alle gele knoppen/knopjes in de schermen zijn hints, instructies of nadere uitleg.

WERKWIJZE als u Ranking gebruikt in MBD.

Als u Ranking wilt spelen moet u eerst bij 'Instellingen' deze functie vrijgeven.
Bij het spelen met Ranking wordt de zittingindeling van de lijnen bepaald door de stand in de Ranking.
Op de NBB-site ('bridge.nl') vindt u daarvoor alle informatie.
Lees en verdiep u in de 'Sessie-instellingen'.

Voor elk seizoen moet een RankingSessie worden aangemaakt met de bijbehorende instellingen.

1. Bij Ranking speelt u altijd een Losse zitting op de gebruikelijke manier.
   Als na afloop de zittinguitslag bekend is kunnen de percentages worden omgezet naar Rankingpunten.
   - Daarvoor kiest u de knop 'Diversen' > 'Start RankingManager'.
   - Kies 'Zittinguitslag verwerken' en 'Haal de uitslag uit een losse MBD-zitting'.
   - Kies nu de juiste zitting, doe de juiste instellingen en kies de knoppen 1, 2 en 3.
   De Rankingpunten zijn nu berekend en verwerkt.
   Bij de volgende zitting kunt u de spelers indelen met de knop 'Indelen naar Ranking'.

Voor het publiceren van de RankingUitslagen moet u PDF-bestanden maken van de overzichten.
Daarvoor kunt u bij 'Instellingen' de 'PDF-knoppen tonen' aanvinken
Als u het (gratis) programma 'Win2Pdf' installeert en aanvinkt dan kunt u snel pdf's maken.

Gebruik van MBD in combinatie met NBB-4.

Het communiceren van MBD met het NBB-4-Rekenprogramma gebeurt op 2 manieren.
1. Indirect via uitwisseling van xml- of csv-bestanden.
   Vanuit NBB4: Leden, zittinguitslag, viertallenformulieren.
   Naar NBB4: Zittingindeling voor losse zittingen! (competitiezittingen niet mogelijk in NBB4)
2. Direct via het 'BWS-bestand' (tbv Bridgemate).
   Vanuit BWS: Zittinggegevens en contracten.

Het grote voordeel is dat, in tegenstelling tot 'Bridgemonitor', beide programma's tegelijk geopend kunnen blijven. Daardoor kunnen zeer snel afwisselende akties plaatsvinden.

Elke NBB-parenzitting kan in MBD worden geimporteerd als een 'BWS'-zitting en alle extra functies van MBD zijn dan beschikbaar om uitslagen en overige lijsten te tonen cq te printen.
Hiervoor dient u bij 'Instellingen' een en ander aan te vinken bij 'Instellingen voor BWS-zittingen'.

Met het importeren van NBB-zittingen kunt u in MBD ook de RankingSessie verzorgen.
U vraagt zich af waarom in MBD, op de NBB-clubsite kan dit toch ook?
Het antwoord luidt:
Als je gebruik maakt van automatische verwerking van de zitting-afmeldingen kun je in MBD met 1 druk op de knop de indeling rond maken en importeren in NBB4.
Het tijdrovende gesleep met spelers en invallers is daarmee grotendeels opgelost.
De ervaring leert dat daarmee de foutenkans bij zitting-indelingen aanzienlijk wordt verkleind.
Bij 'Diversen' > 'Maak Scripts voor Aan- of Afmeldsites' kunt u daar meer over lezen.

In de diverse vensters vindt u nadere uitleg als dat nodig is.
Belangrijk punt is er voor te zorgen dat de ledendata in MBD en NBB gelijk zijn. Zie '1. Speler-Adminstratie'.
Alle NBB-spelers moeten een NBB-nummer hebben, zonodig een fictief nummer. (kleiner dan 9999)
Het Parenbestand van MBD wordt gebruik voor Afmeldlijst, Zittingindeling en Club- cq Lijnkampioenen en moet derhalve up-to-date gehouden worden.

Het samenspel van MBD met NBB-4 werkt als volgt:
In MBD:
- Zitting opzetten en indelen. (afwezigen autom, Ranking-volgorde)
- Printen zittingformulieren, gidsbriefjes enz.

In NBB-4:
- Importeren in Losse zitting.
- Spelverdelingen inlezen.
- Bridgemates starten. Het BWS-bestand wordt nu aangemaakt.

In MBD:
- Tijdens en/of na afloop van de zitting: Kies 'Losse zitting' en 'Importeer een BWS-zitting'.
- Contracten importeren. (menu 6)
- Tonen/printen uitslagen, scorebriefjes, Ranking verwerken enz.

Naast bovenstaande globale instructies zijn er **Stap-voor-stap-instructies** beschikbaar voor het afhandelen van complete MBD-zittingen in combinatie met NBB, zoals:
- Instructie voor Losse zittingen. (zoals Rankingzittingen)
- Instructie voor Viertallenzittingen.

Toezending op verzoek.

Programma-instellingen en functies onderdrukken.

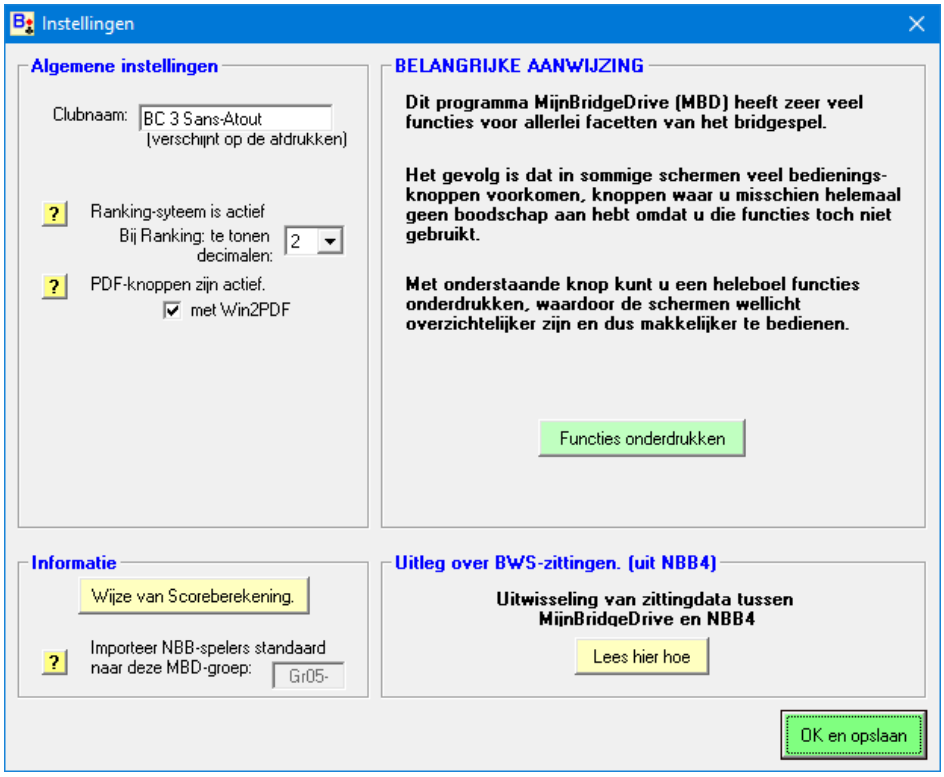

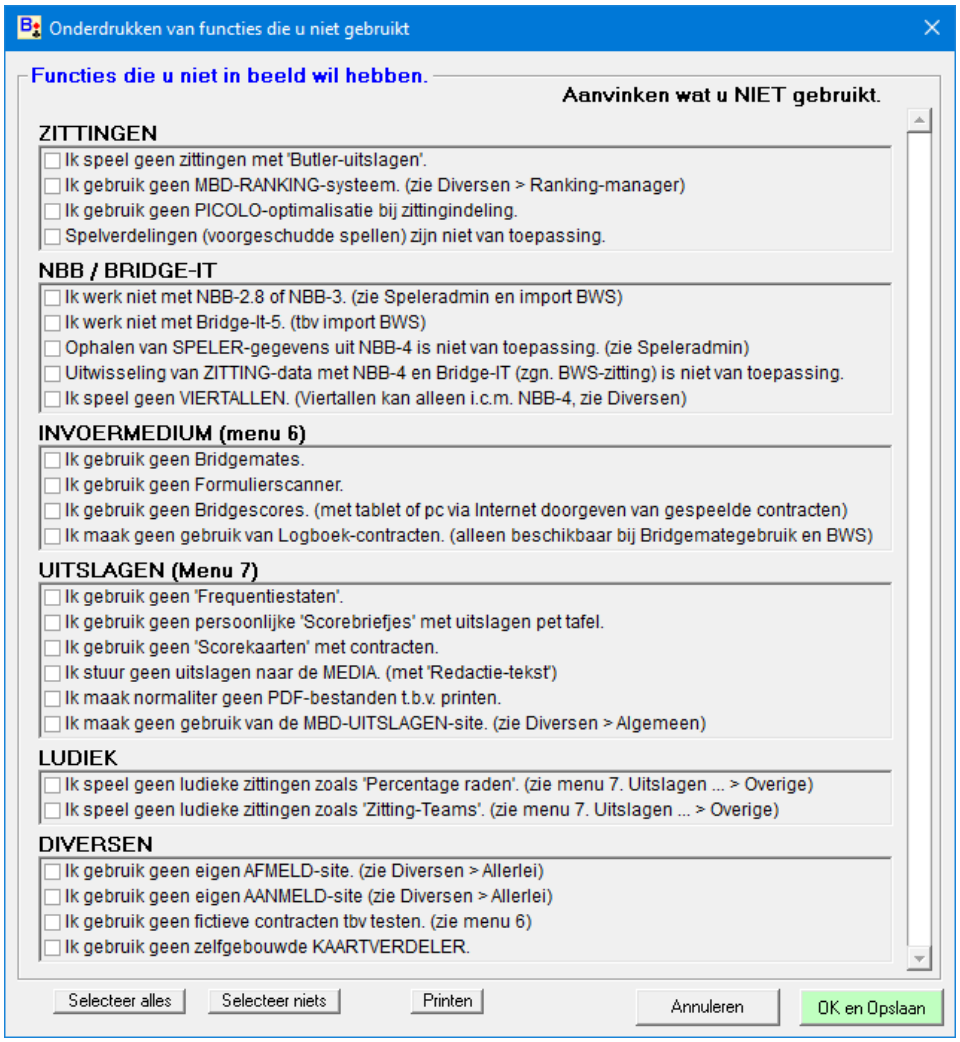

Backups maken en terugzetten

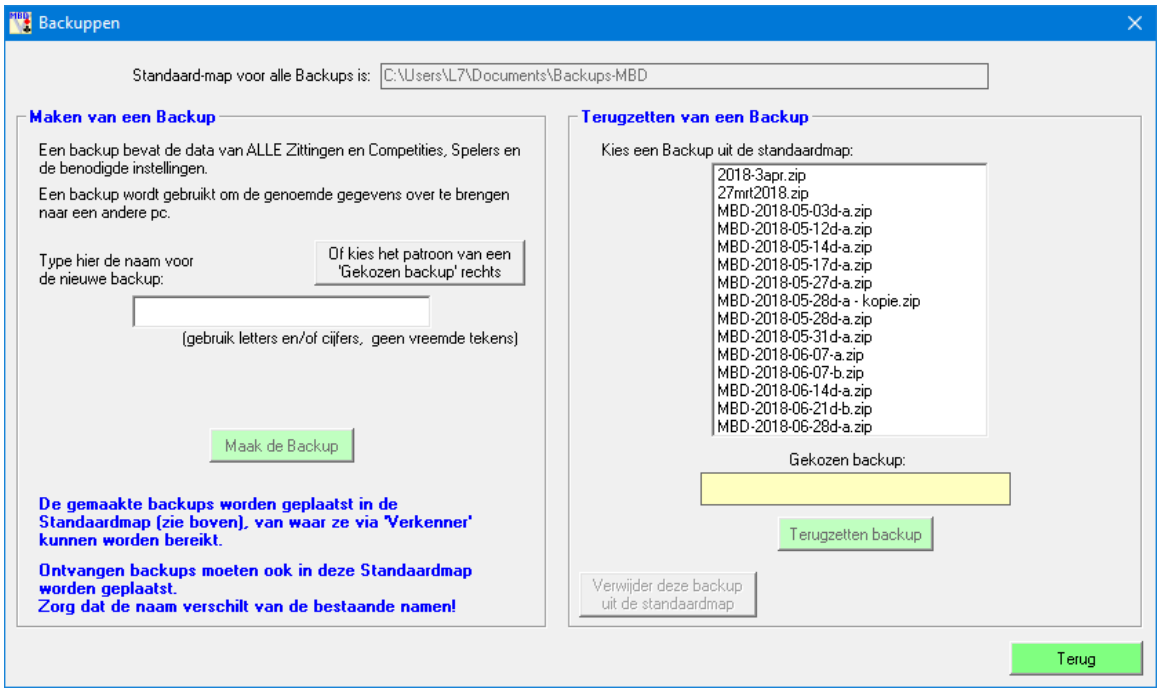

Speler-administratie.

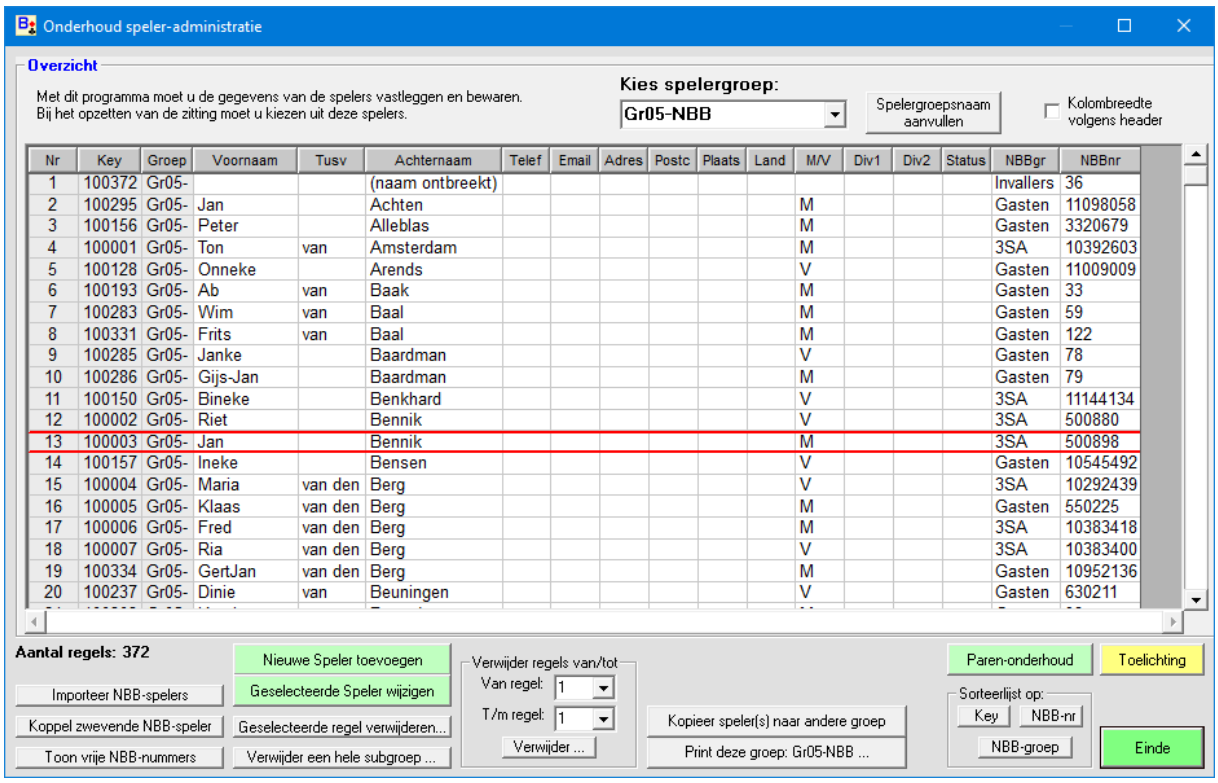

Nr	Key	Groep	Voornaam	Tusv	Achternaam	Telef	Email	Adres	Postc	Plaats	Land	M/V	Div1	Div2	Status	NBBgr	NBBnr
1	100372	Gr05-			(naam ontbreekt)											Invallers	36
2	100295	Gr05-	Jan		Achten							M				Gasten	11098058
3	100156	Gr05-	Peter		Alleblas							M				Gasten	3320679
4	100001	Gr05-	Ton	van	Amsterdam							M				3SA	10392603
5	100128	Gr05-	Onneke		Arends							V				Gasten	11009009
6	100193	Gr05-	Ab	van	Baak							M				Gasten	33
7	100283	Gr05-	Wim	van	Baal							M				Gasten	59
8	100331	Gr05-	Frits	van	Baal							M				Gasten	122
9	100285	Gr05-	Janke		Baardman							V				Gasten	78
10	100286	Gr05-	Gijs-Jan		Baardman							M				Gasten	79
11	100150	Gr05-	Bineke		Benkhard							V				3SA	11144134
12	100002	Gr05-	Riet		Bennik							V				3SA	500880
13	100003	Gr05-	Jan		Bennik							M				3SA	500898
14	100157	Gr05-	Ineke		Bensen							V				Gasten	10545492
15	100004	Gr05-	Maria	van den	Berg							V				3SA	10292439
16	100005	Gr05-	Klaas	van den	Berg							M				Gasten	550225
17	100006	Gr05-	Fred	van den	Berg							M				3SA	10383418
18	100007	Gr05-	Ria	van den	Berg							V				3SA	10383400
19	100334	Gr05-	GertJan	van den	Berg							M				Gasten	10952136
20	100237	Gr05-	Dinie	van	Beuningen							V				Gasten	630211

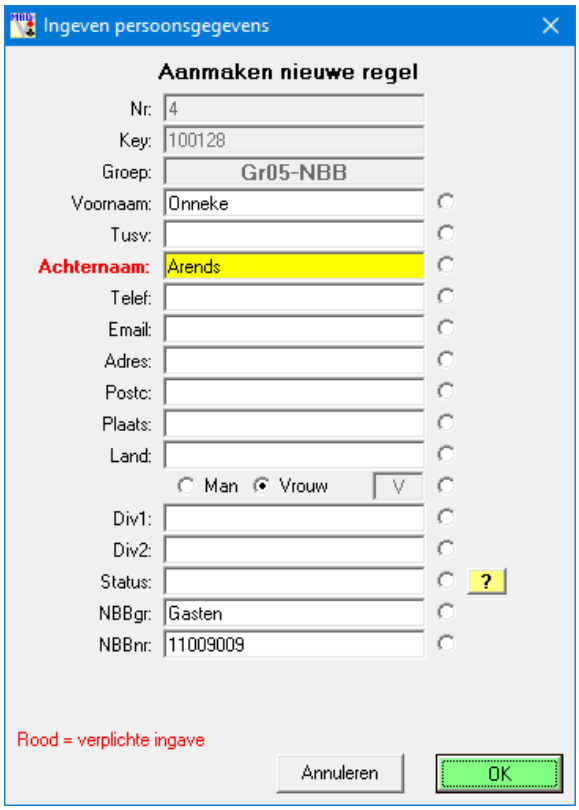

Parenonderhoud.

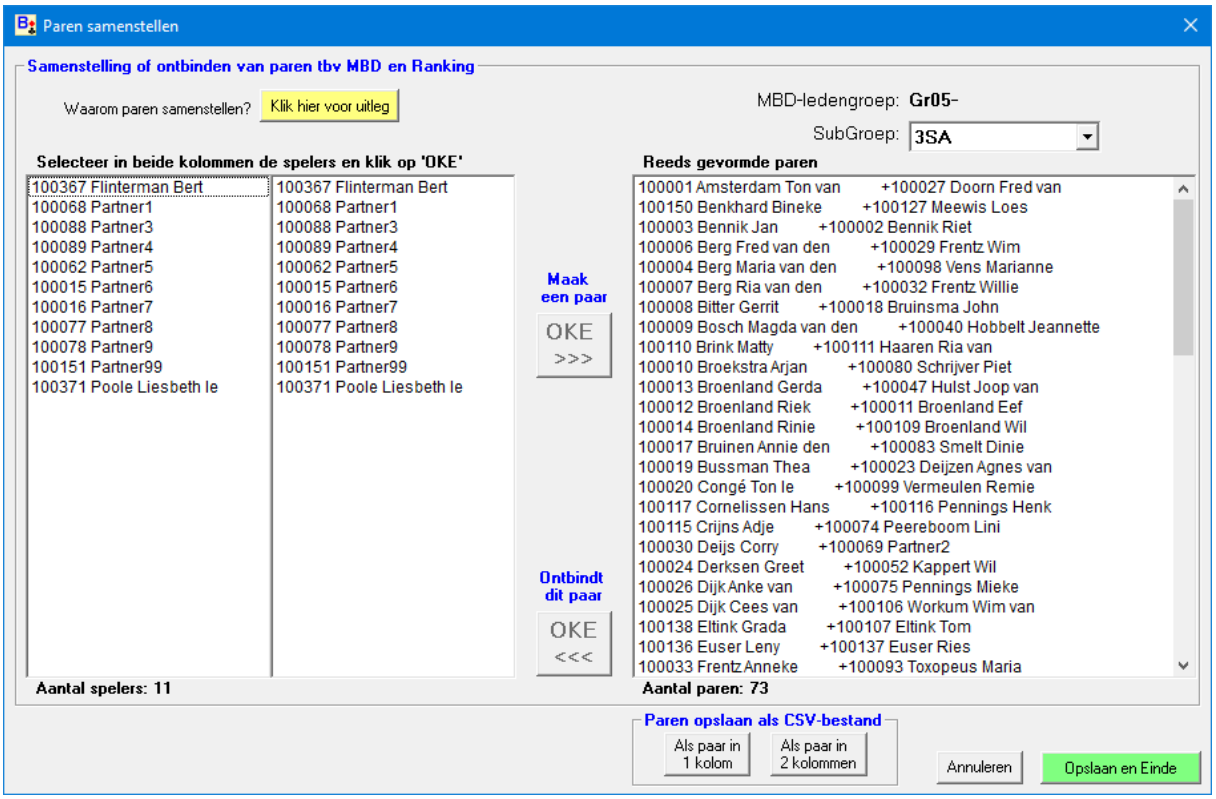

Importeren van spelers uit NBBR.

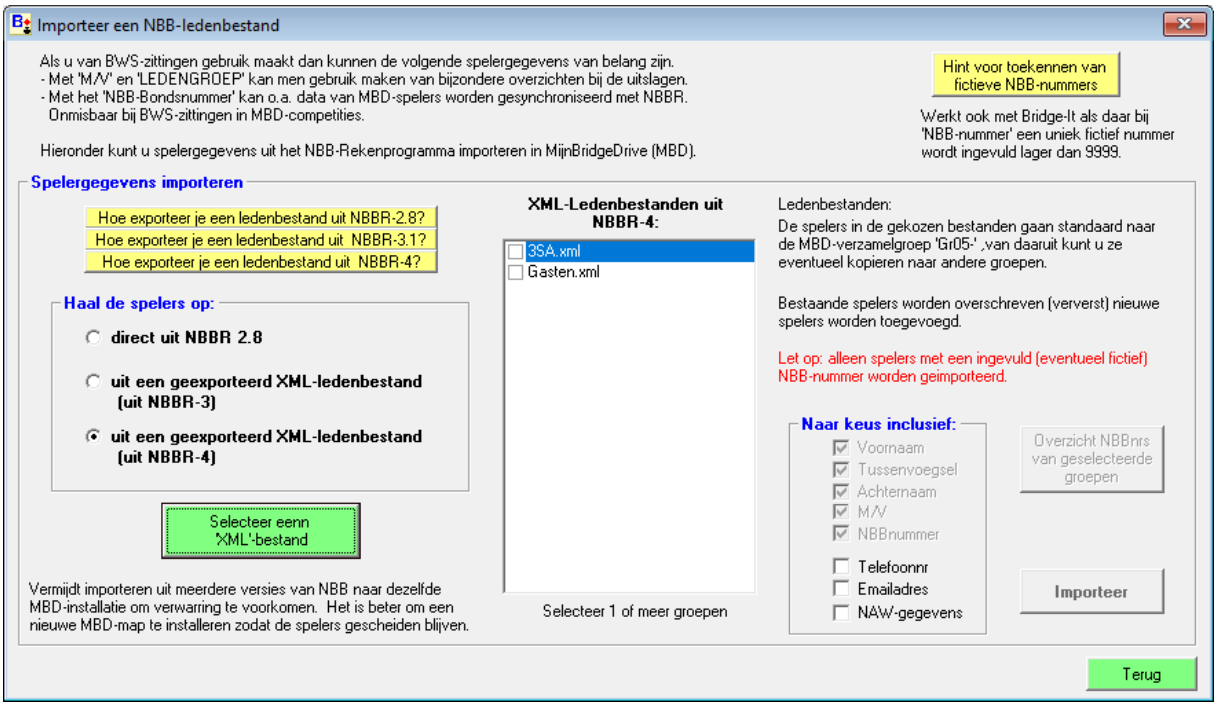

Controle op NBB-nummer, M/V en NBB-ledengroep.

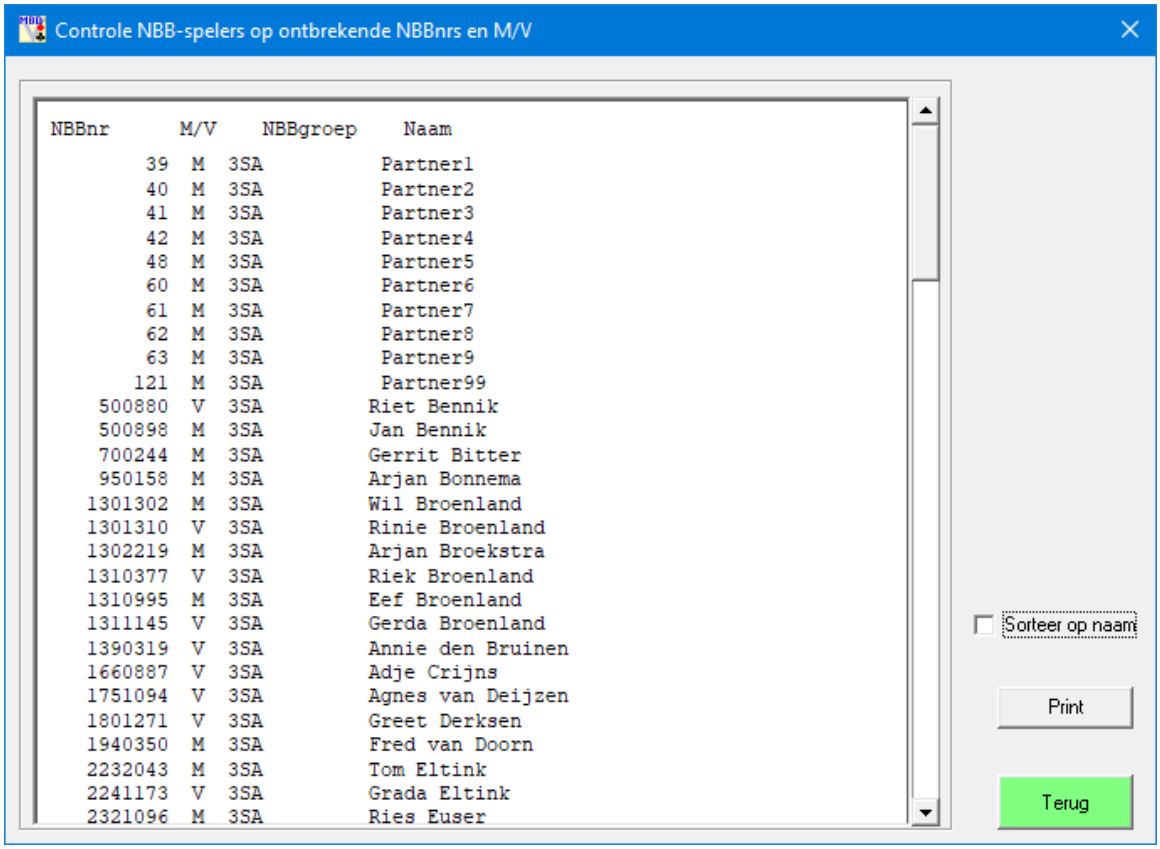

NBBnr	M/V	NBBgroep	Naam
39	M	3SA	Partner1
40	M	3SA	Partner2
41	M	3SA	Partner3
42	M	3SA	Partner4
48	M	3SA	Partner5
60	M	3SA	Partner6
61	M	3SA	Partner7
62	M	3SA	Partner8
63	M	3SA	Partner9
121	M	3SA	Partner99
500880	V	3SA	Riet Bennik
500898	M	3SA	Jan Bennik
700244	M	3SA	Gerrit Bitter
950158	M	3SA	Arjan Bonnema
1301302	M	3SA	Wil Broenland
1301310	V	3SA	Rinie Broenland
1302219	M	3SA	Arjan Broekstra
1310377	V	3SA	Riek Broenland
1310995	M	3SA	Eef Broenland
1311145	V	3SA	Gerda Broenland
1390319	V	3SA	Annie den Bruinen
1660887	V	3SA	Adje Crijns
1751094	V	3SA	Agnes van Deijzen
1801271	V	3SA	Greet Derksen
1940350	M	3SA	Fred van Doorn
2232043	M	3SA	Tom Eltink
2241173	V	3SA	Grada Eltink
2321096	M	3SA	Ries Euser

Losse zitting aanmaken of kiezen.

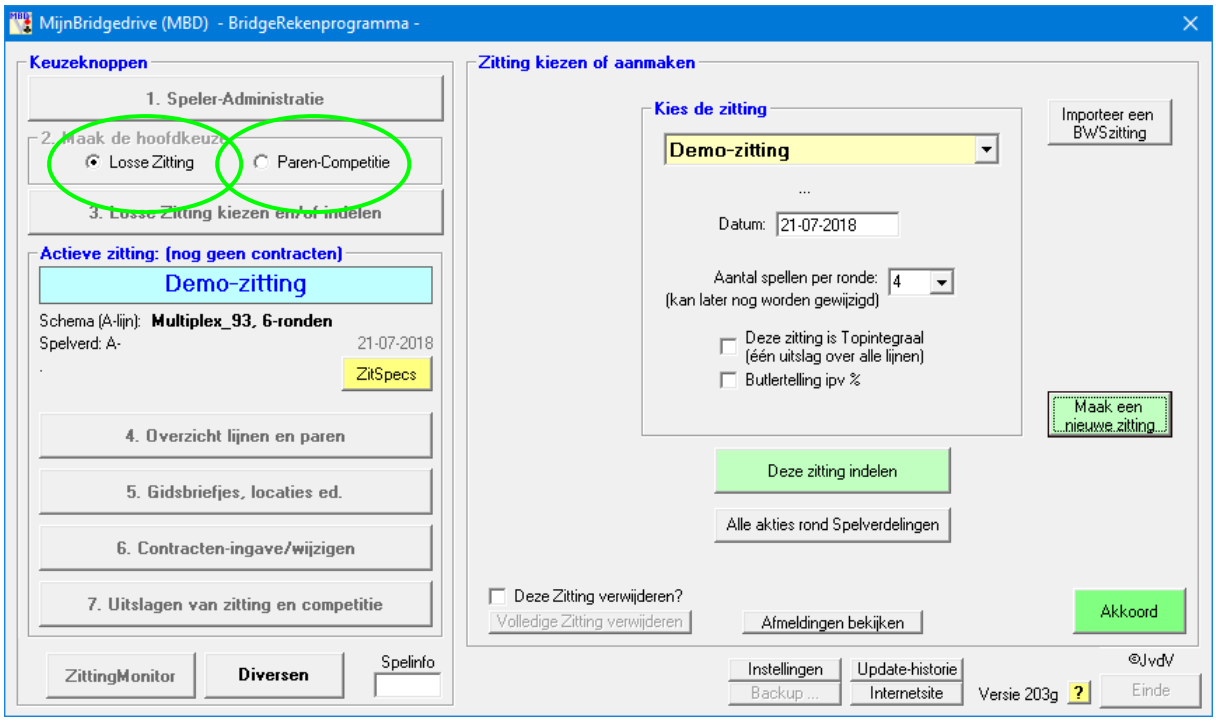

Hier kiest u tussen een ***Losse zitting*** of een ***Competitie-zitting***.

Aanmaken van een losse zitting

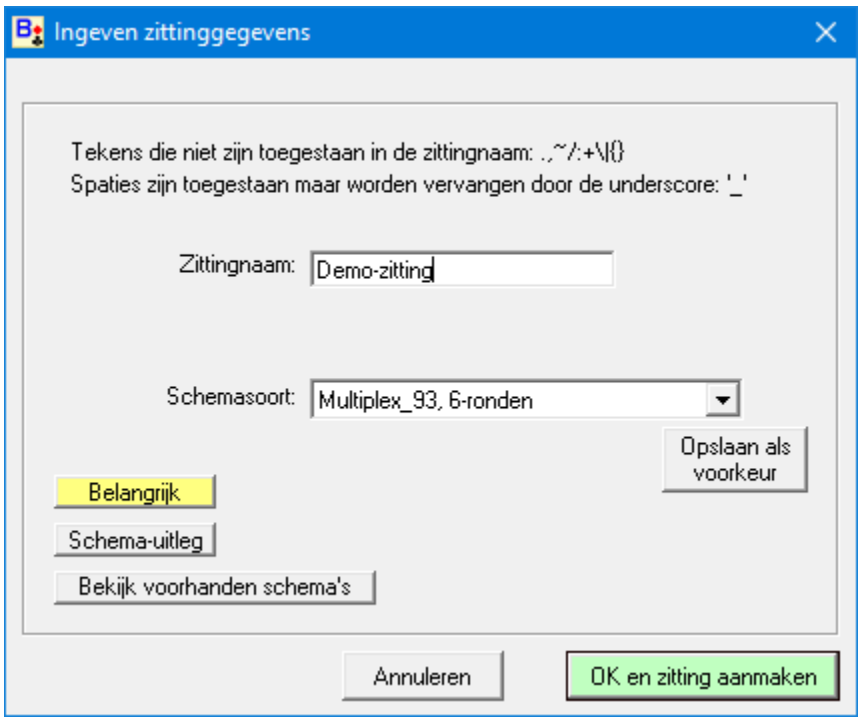

Importeren van een NBB-zitting (BWS-zitting).

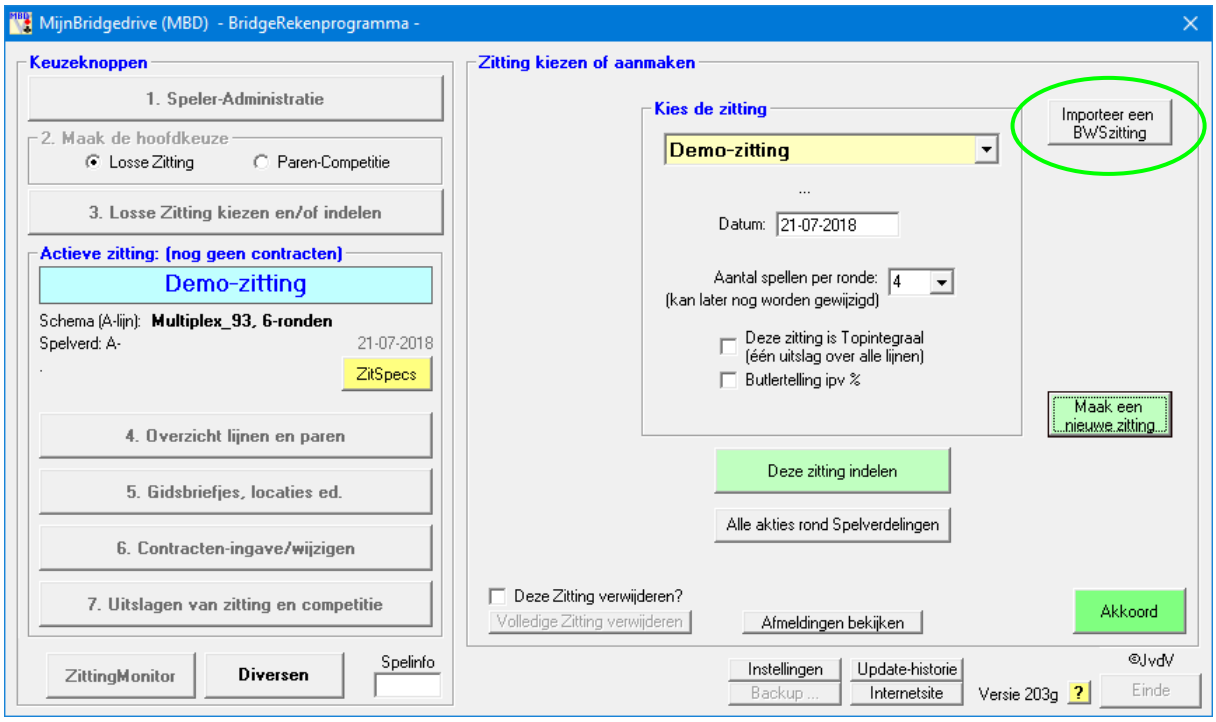

Wat is een BWS-zitting? Lees dat bij het ‘Instellingen’-scherm.

Kies uit diverse mogelijkheden, zie Toelichting. Lees ook de uitleg bij ‘Instellingen’.

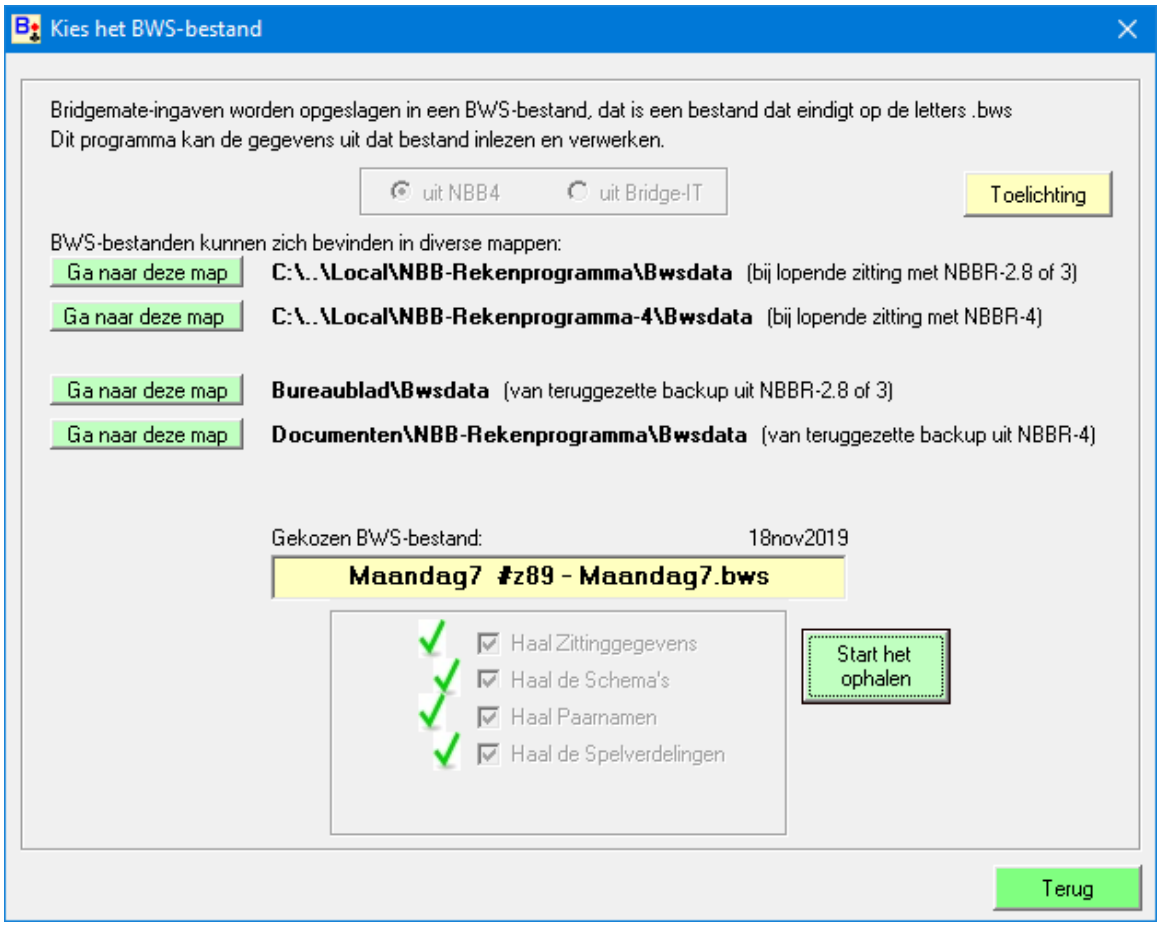

Zittingindelen.

Handmatig indelen.

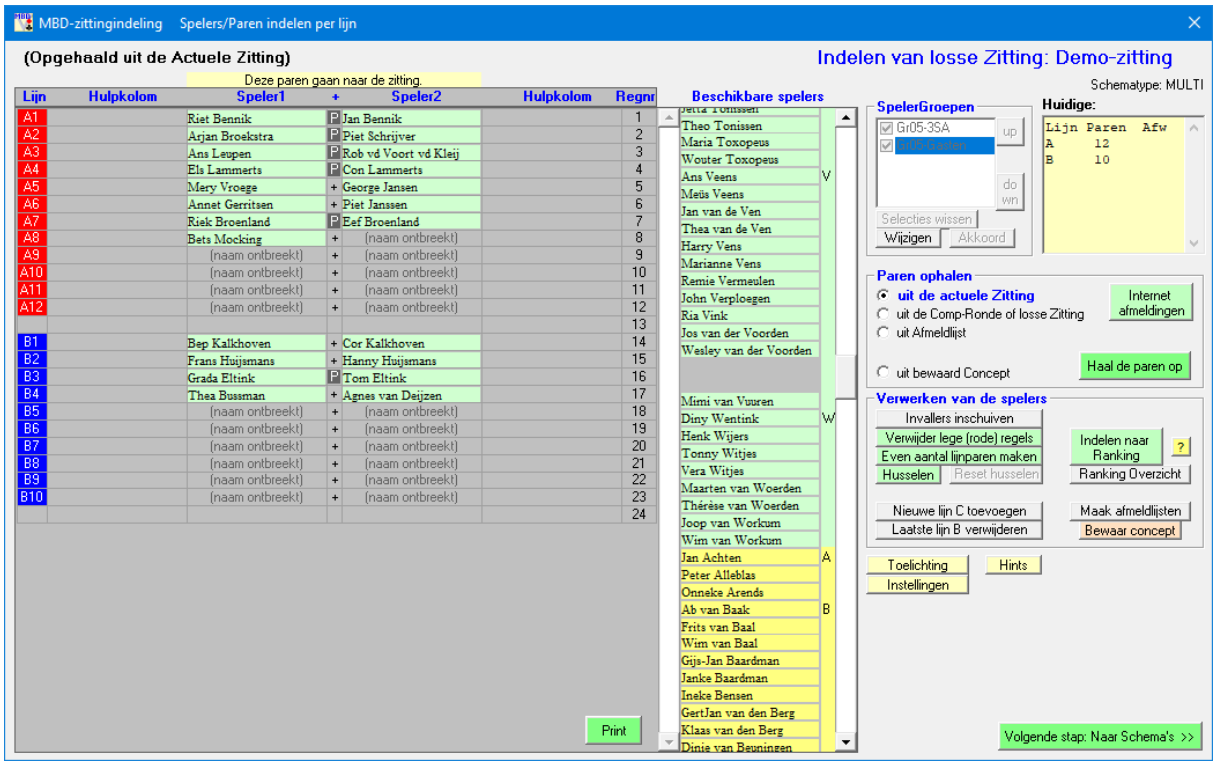

Dit programma heeft veel mogelijkheden in zich. **Lees de Toelichting, Hints en Instellingen**.

Bijvoorbeeld:
- Komplete zittingen kunnen uit diverse bronnen worden opgehaald en gewijzigd!
- Rechtsklikken in een regel geeft diversie opties.

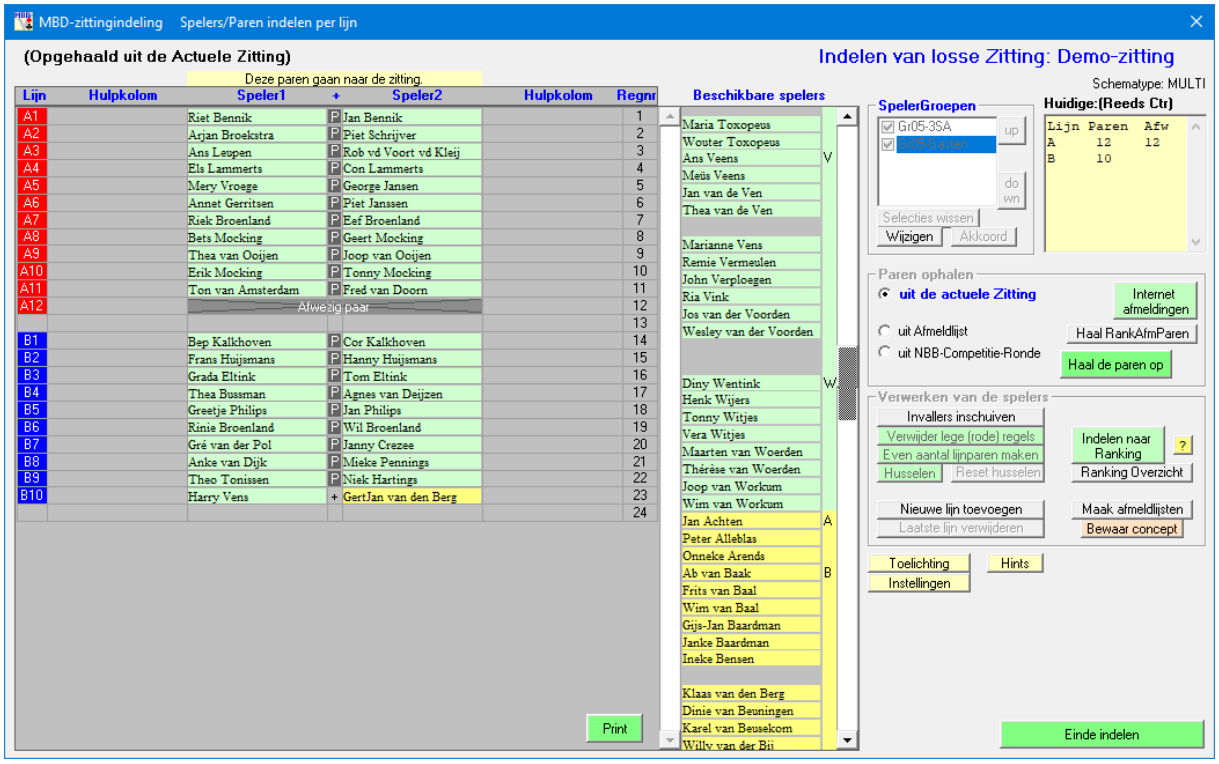

Indeling naar Ranking

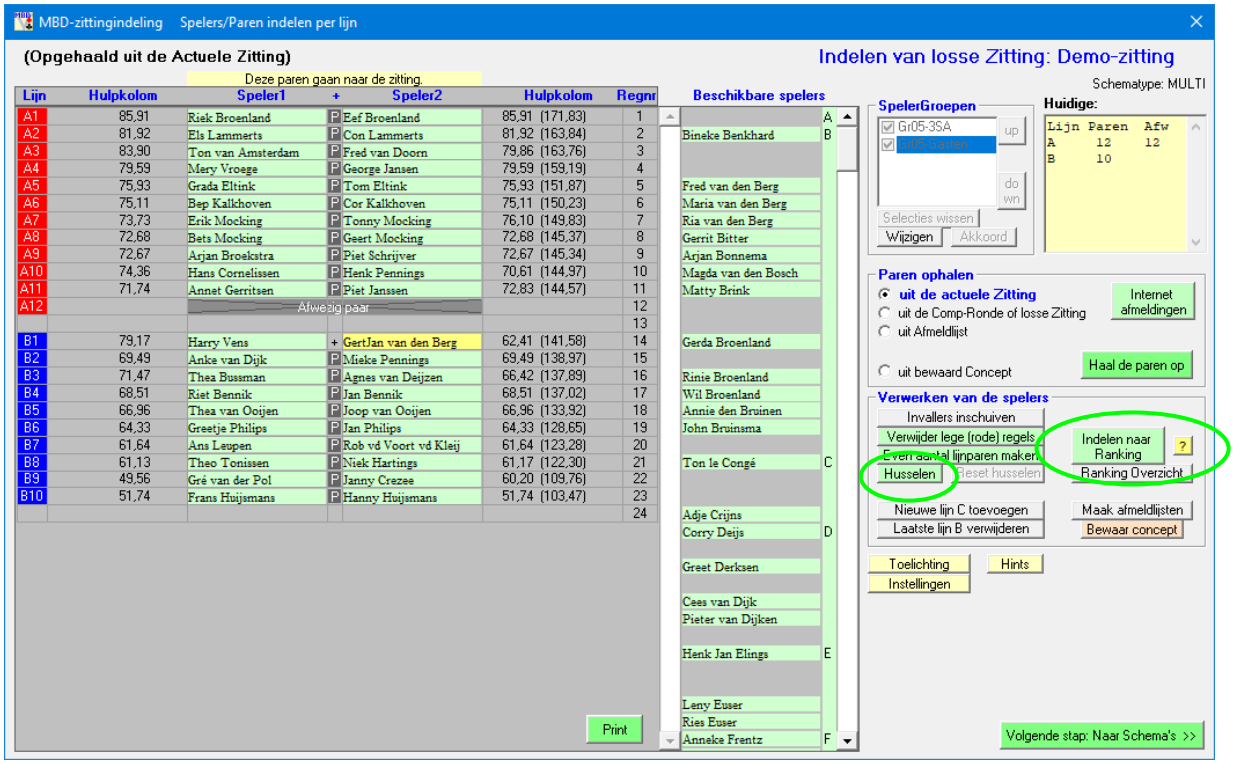

Paren ingedeeld in de lijnen naar gelang hun ***Rankingpunten*** (zie totaalpunten in Hulpkolom)

Husselen.

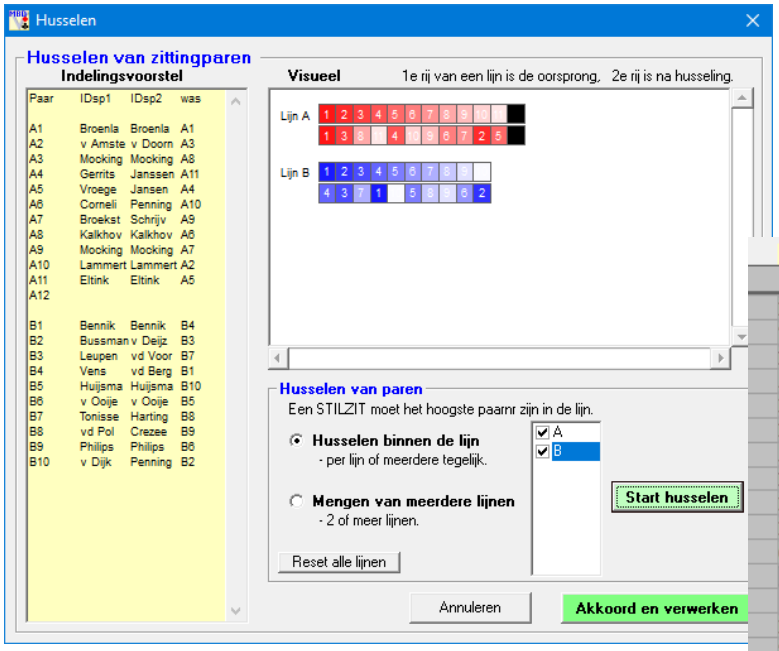

na het husselen

Optimaliseren van ontmoetingen met Picolo

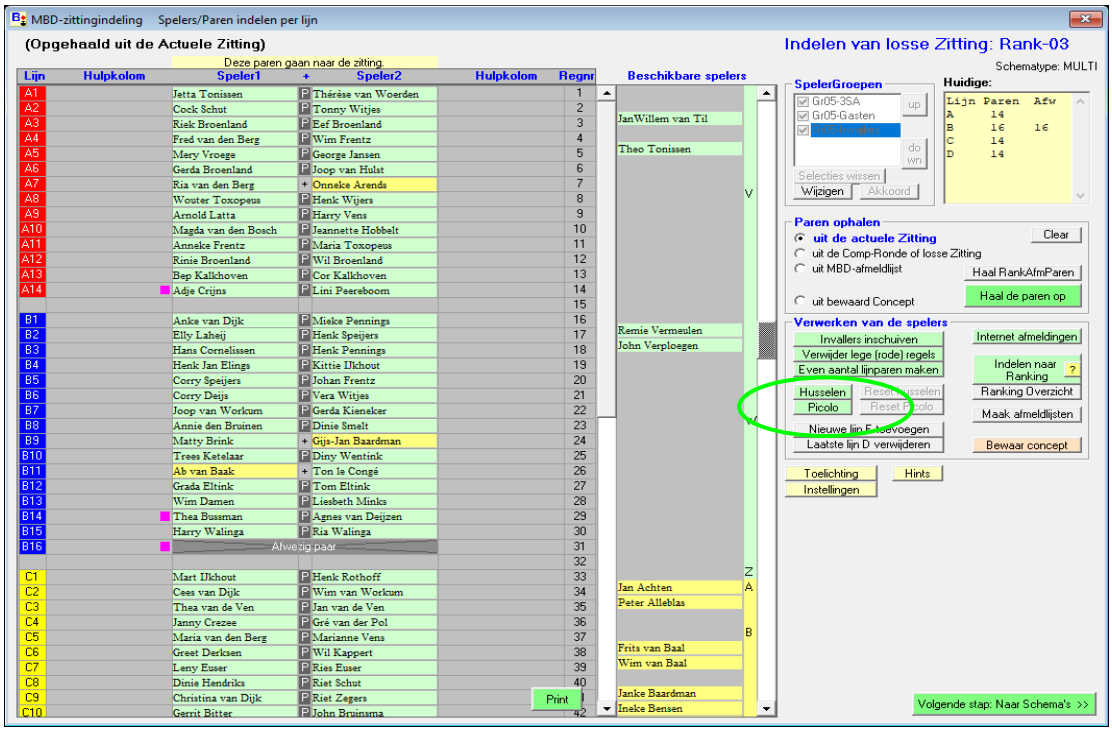

Optimalisatie bij Competitie-Rondes

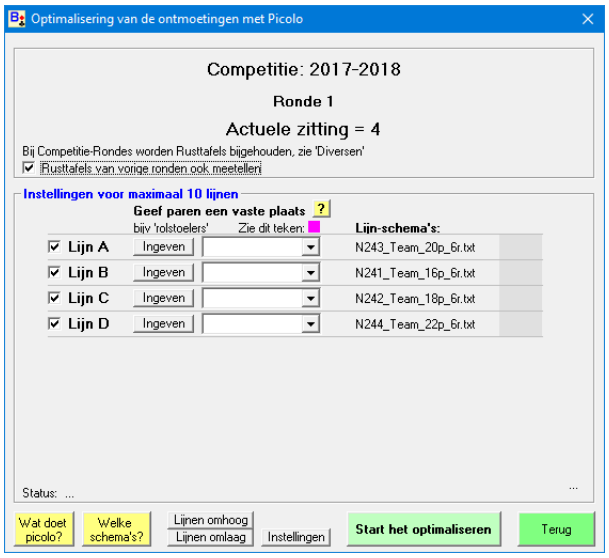

Optimalisatie bij Ranking

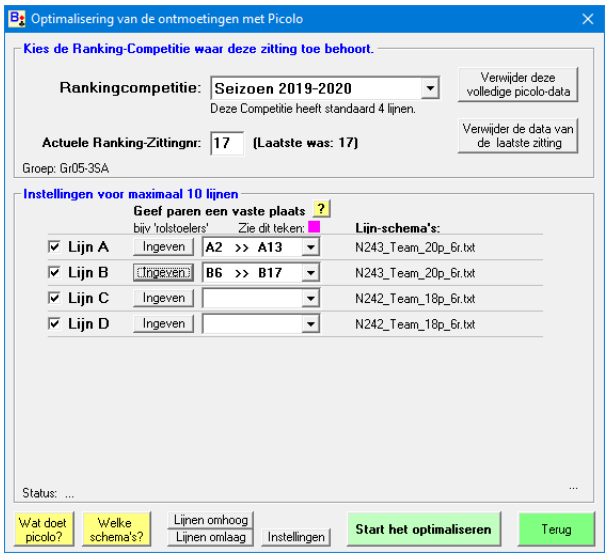

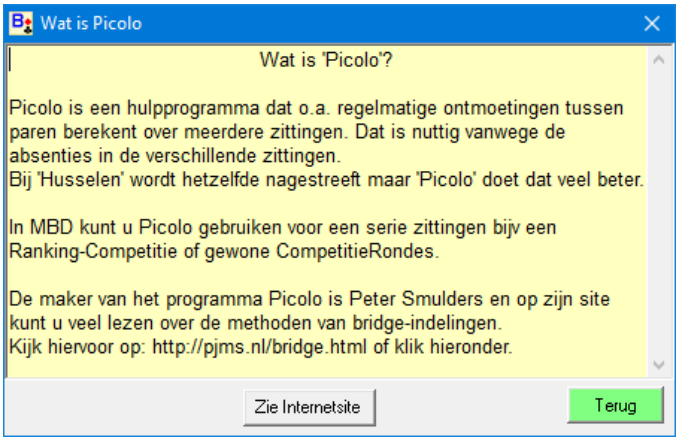

Schema controleren of wijzigen.

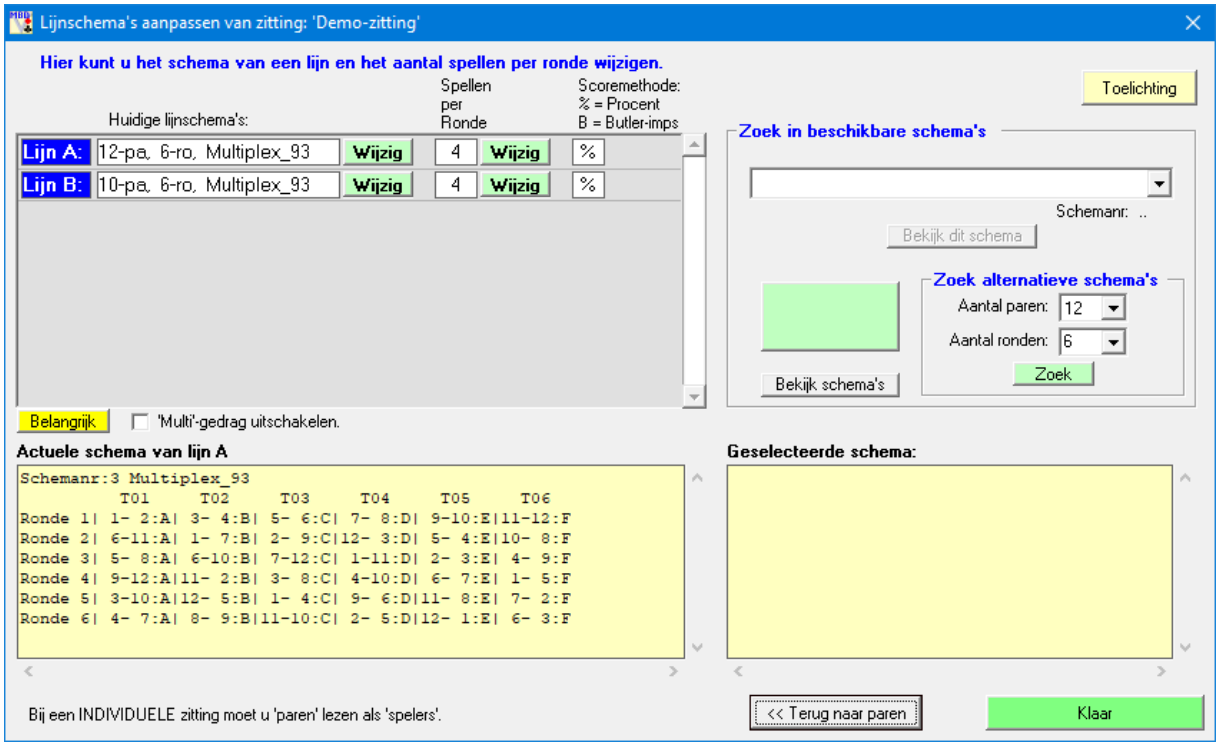

Combitafels.

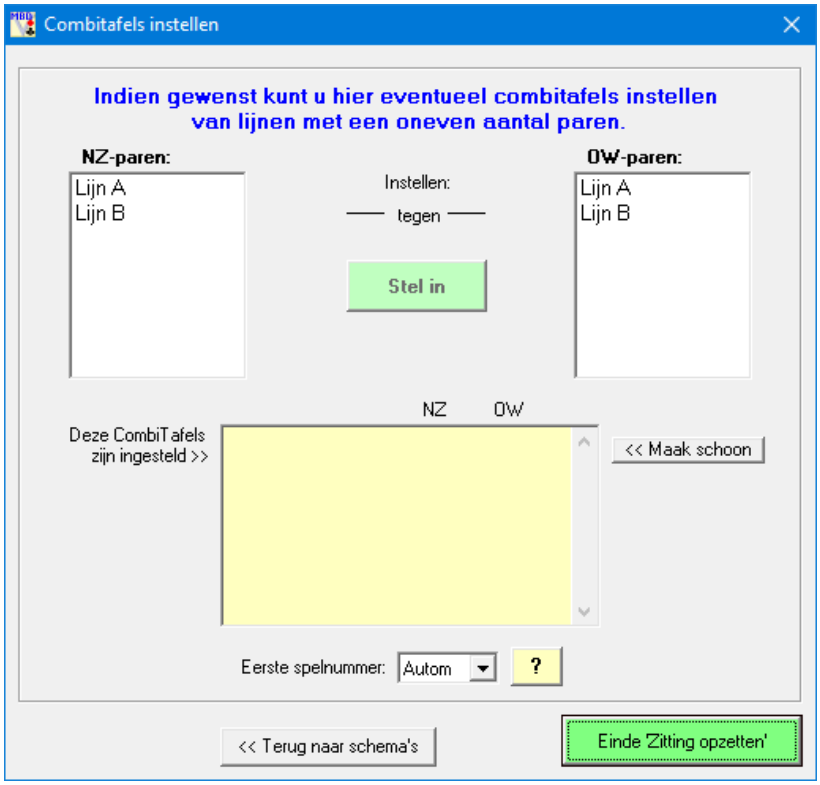

Internet-afmeldingen verwerken in de zitting.

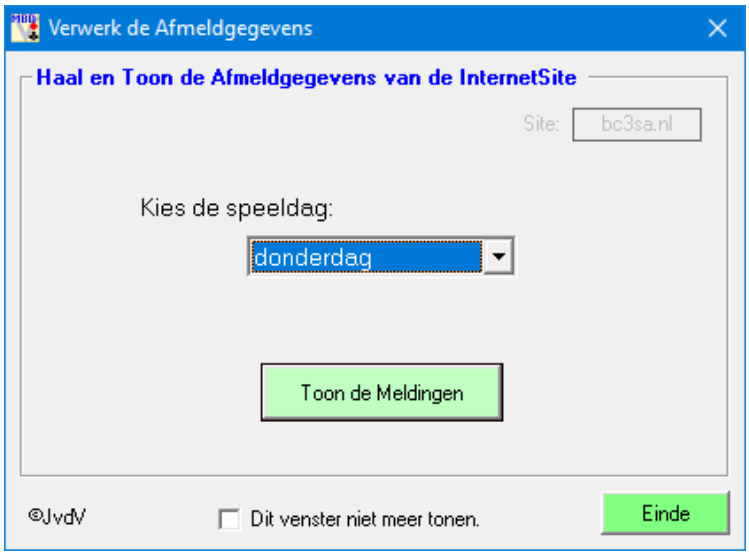

Spelverdelingen

Genereren, tonen/printen en exporteren naar de zitting.

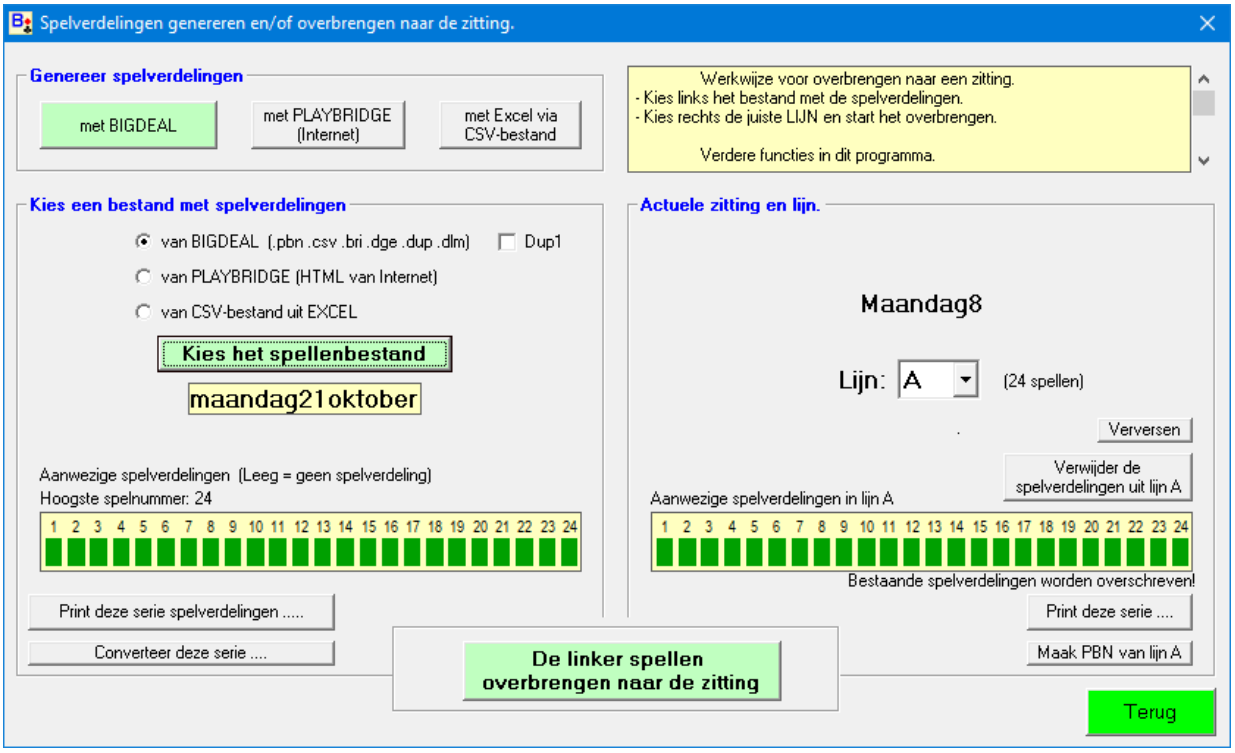

Spelverdelingen genereren met Bigdeal.

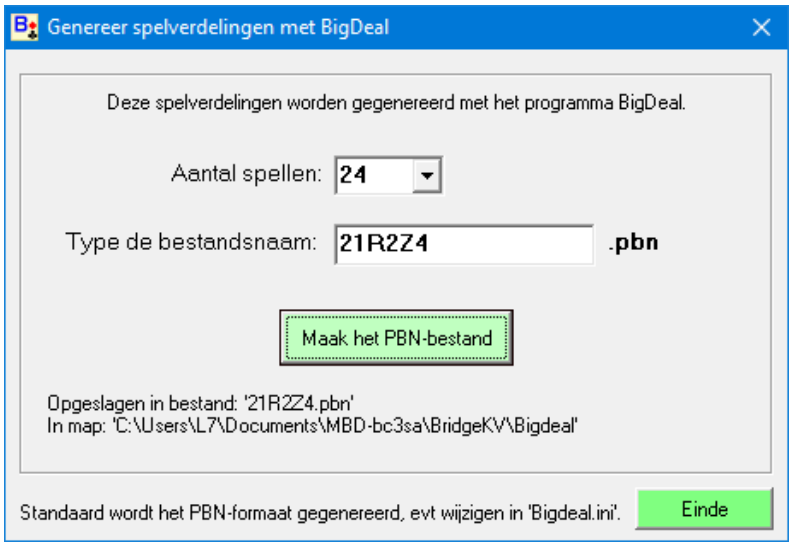

Mogelijke bestandsformaten: pbn, dup, ber, bri, csv, dge, dlm.

Genereren met PLAYBRIDGE (Internet)

Met de optie ‘PLAYBRIDGE’ kan men gewenste en/of willekeurige spelverdelingen genereren..

Intypen in voorbewerkte EXCEL-bladen.

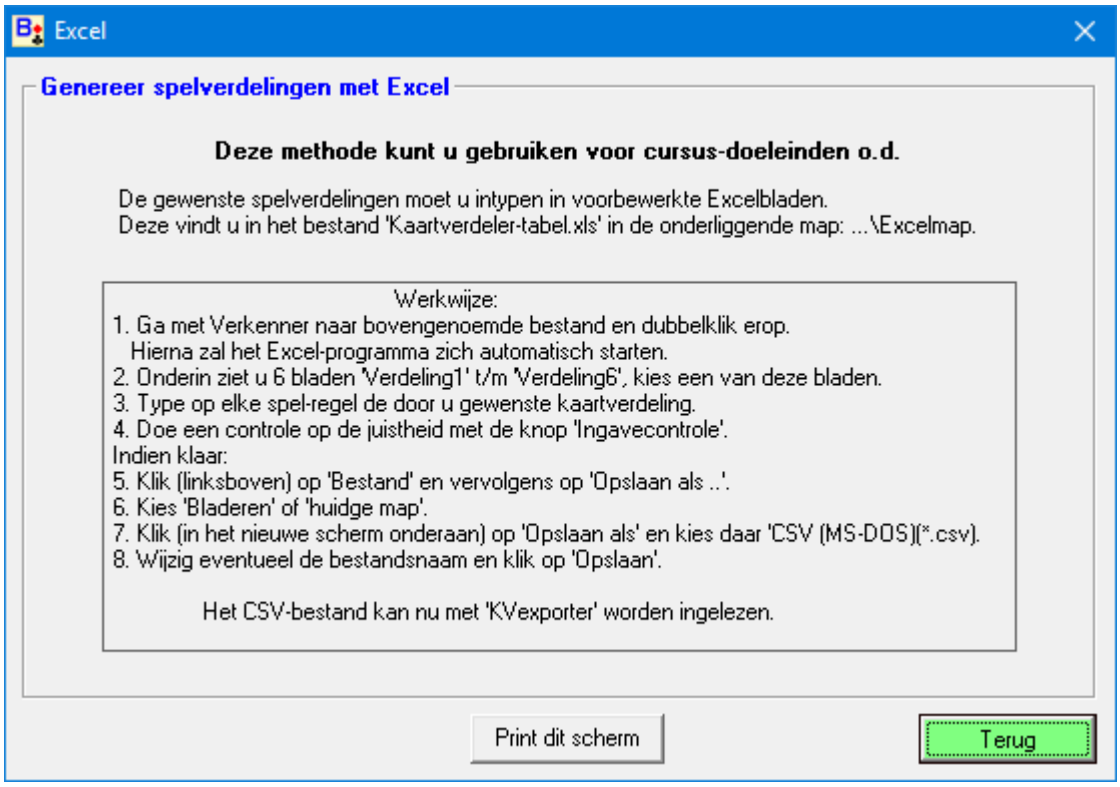

Met de optie ‘EXCEL-CSV’ kan men zelf spelverdelingen intypen, bijv. tbv bridgecursussen.

Zittingspecificatie raadplegen.

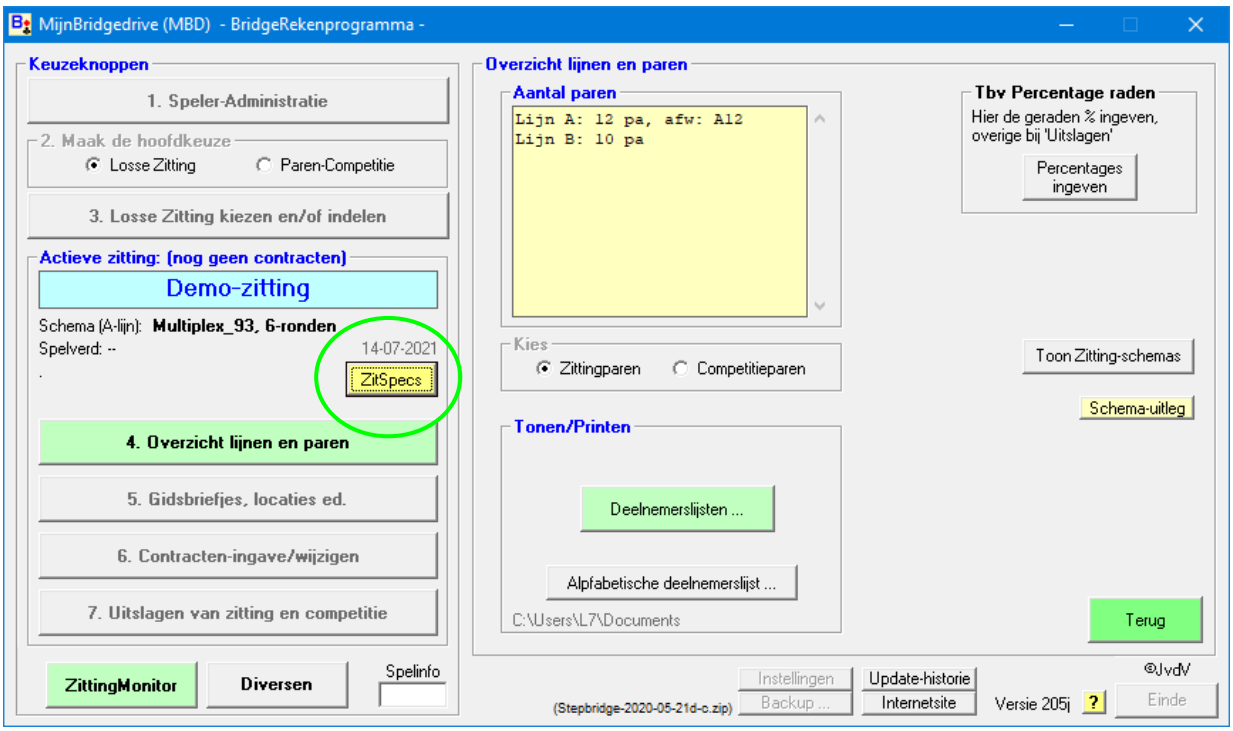

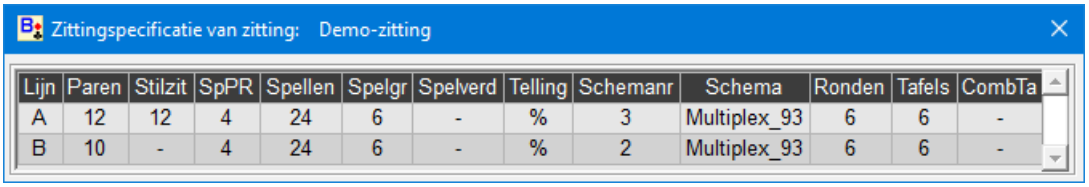

Lijn	Paren	Stilzit	SpPR	Spellen	Spelgr	Spelverd	Telling	Schemanr	Schema	Ronden	Tafels	CombTa
A	12	12	4	24	6	-	%	3	Multiplex_93	6	6	-
B	10	-	4	24	6	-	%	2	Multiplex_93	6	6	-

Deelnemerslijsten

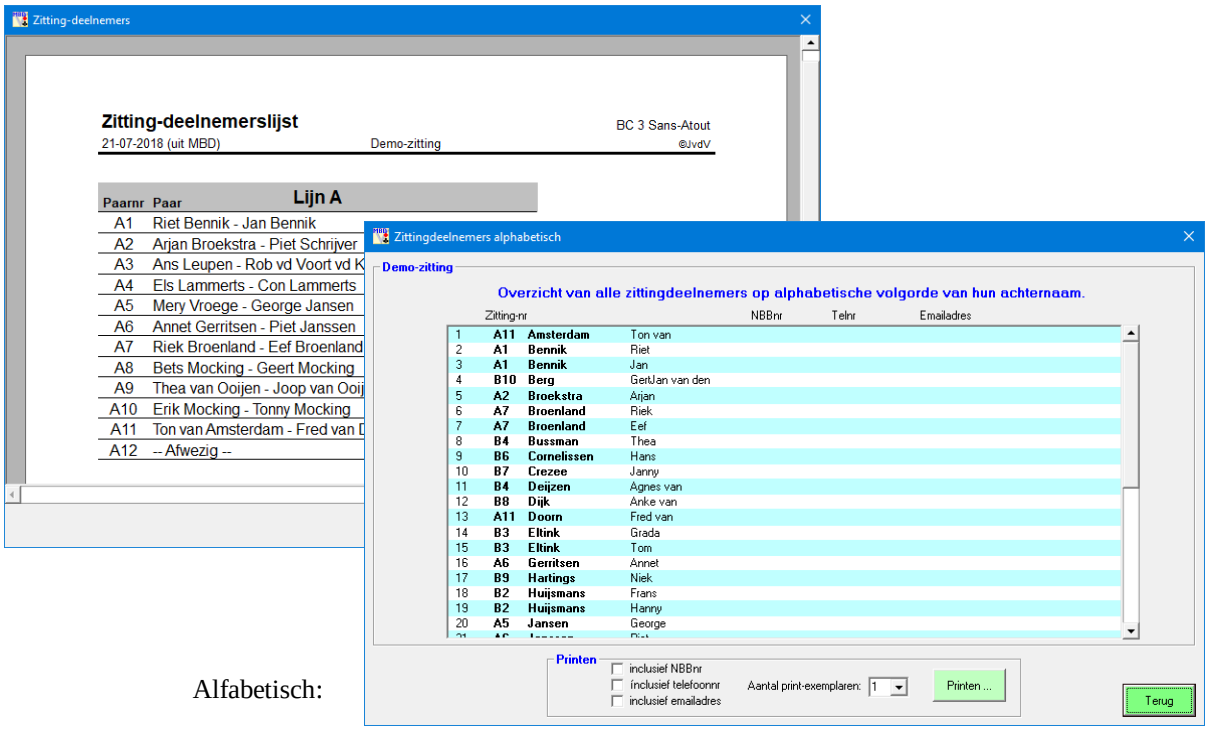

Alfabetisch:

Gidbriefjes e.d.

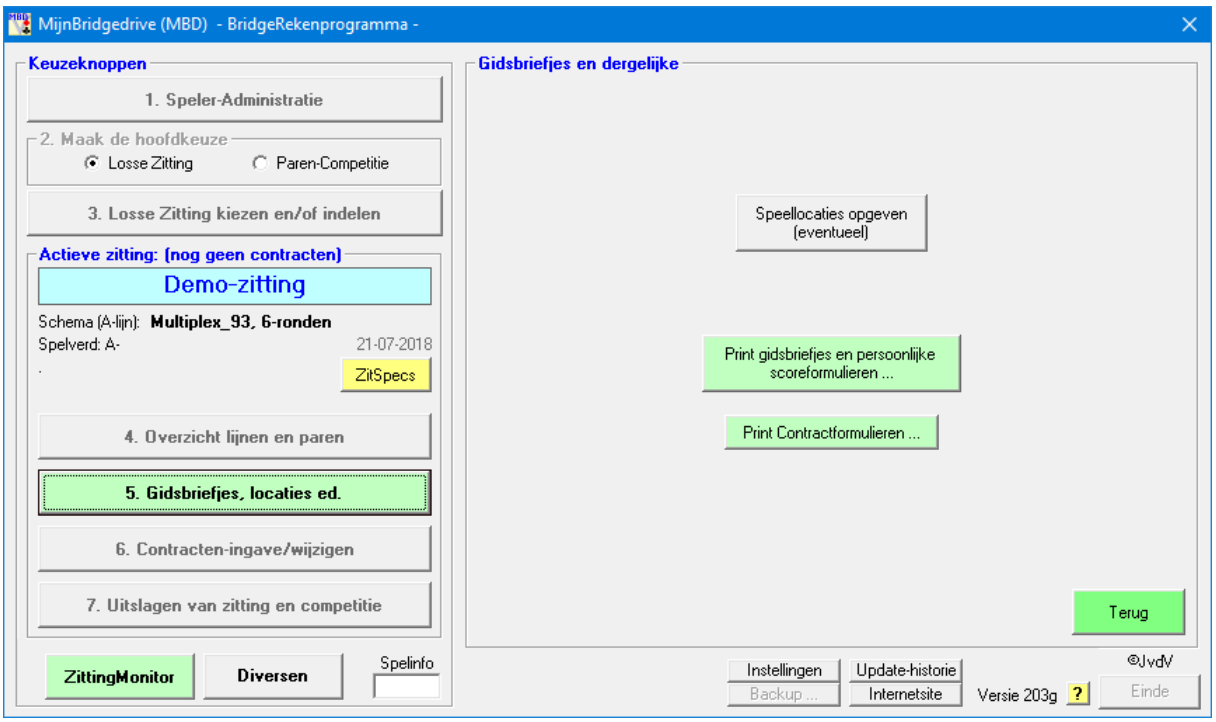

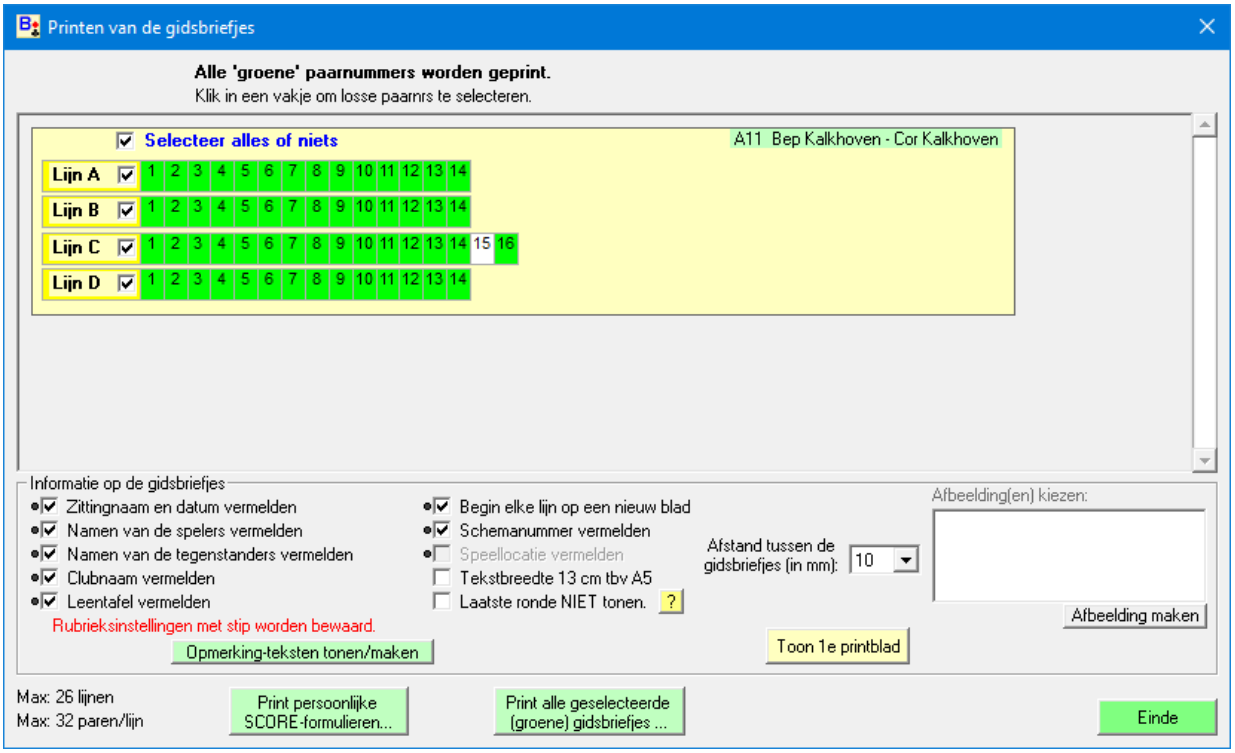

Speellocaties opgeven.

Deze informatie verschijnt op de gidsbriefjes.

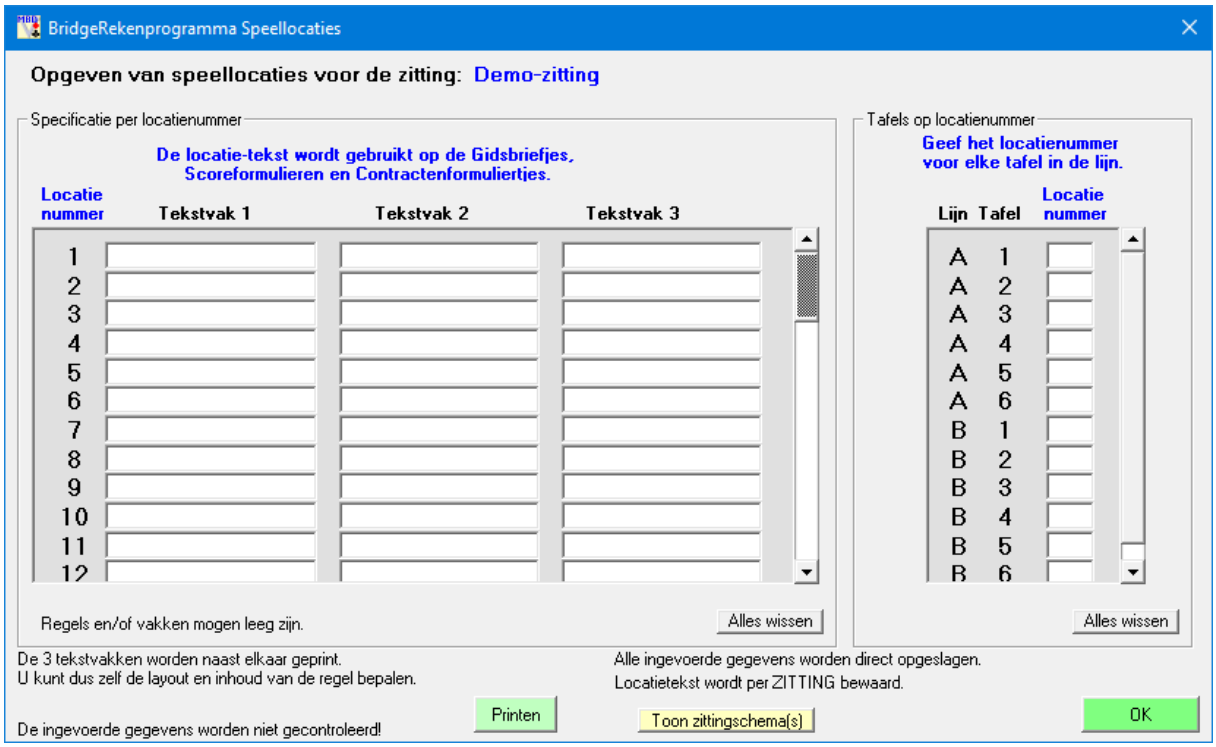

Opmerkingen per lijn op de gidsbriefjes.

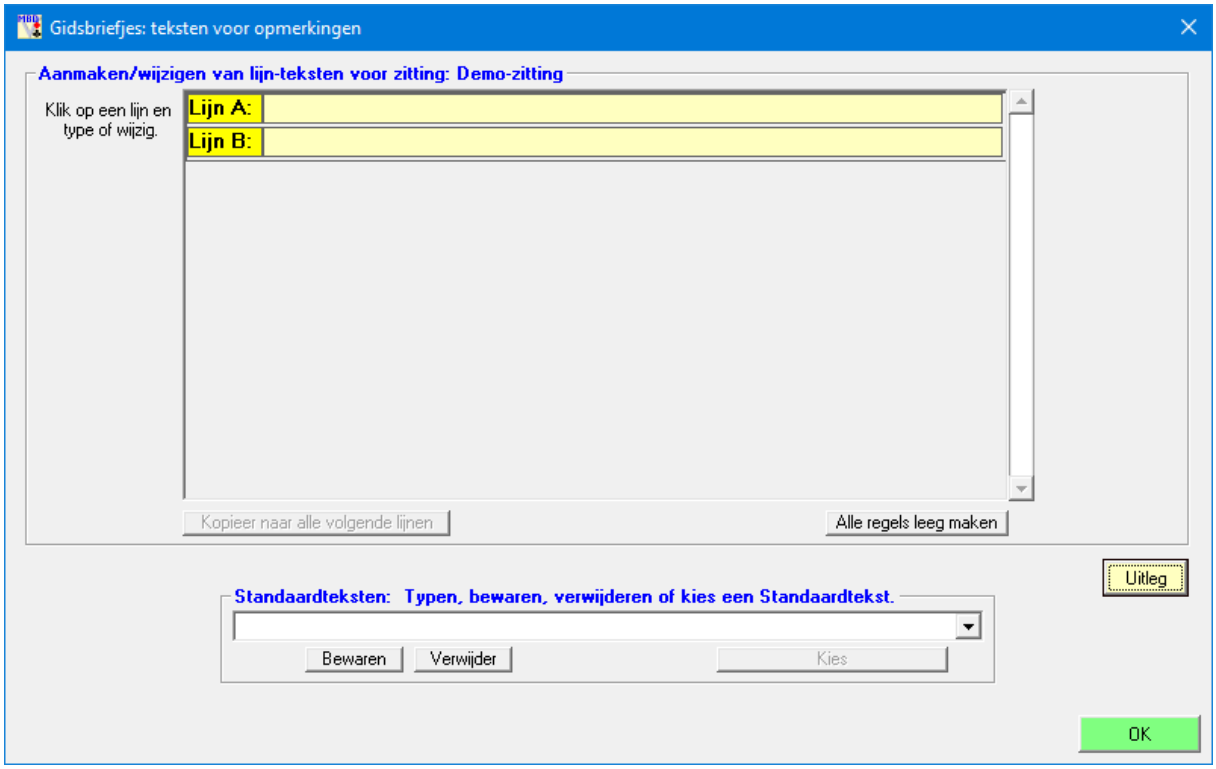

Gidsbriefjes voorzien van afbeeldingen of bijzondere tekst.

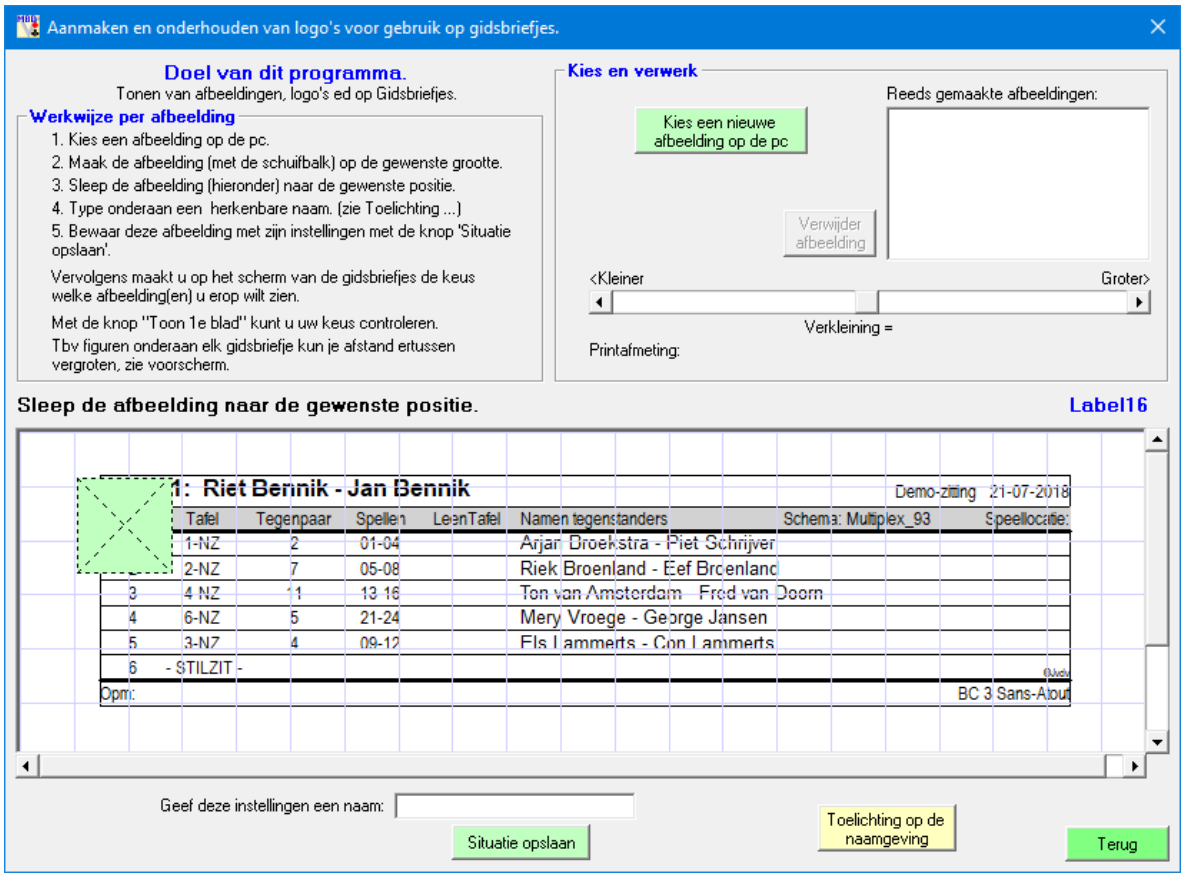

Persoonlijke invul-scoreformulieren.

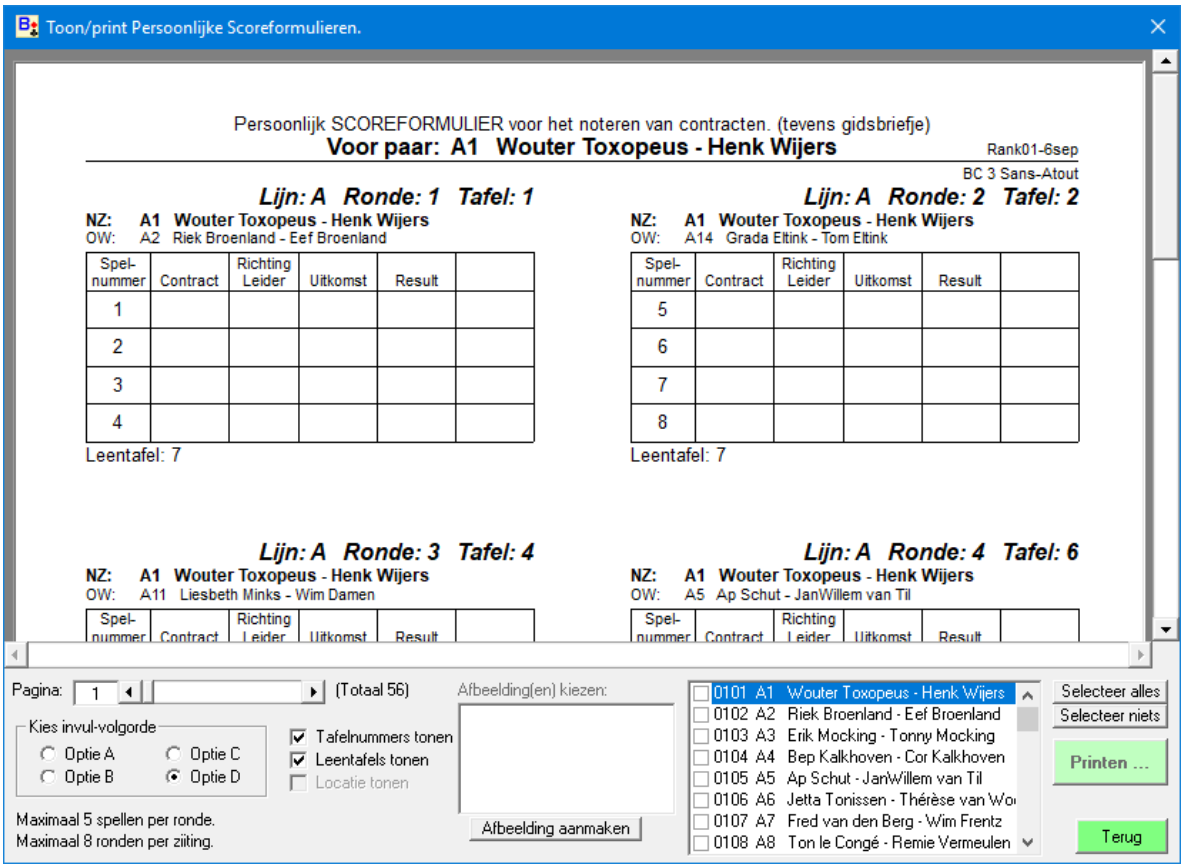

Contracten ingeven/wijzigen.

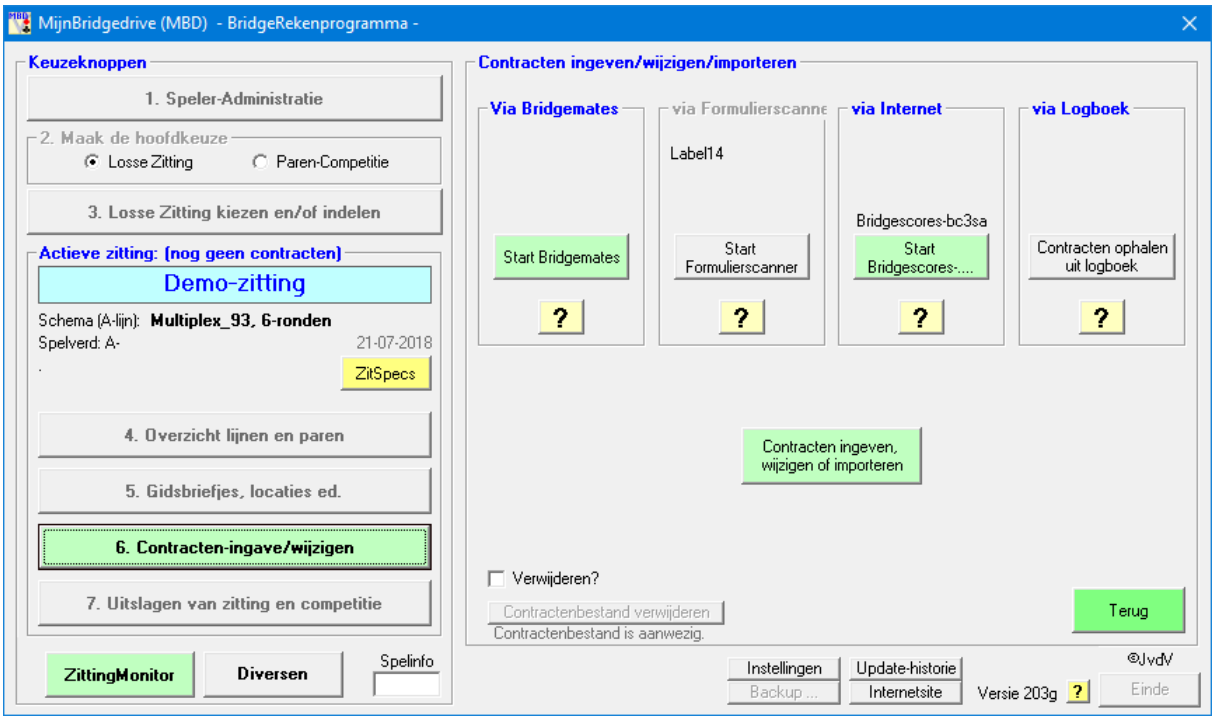

Overzicht van de contracten.

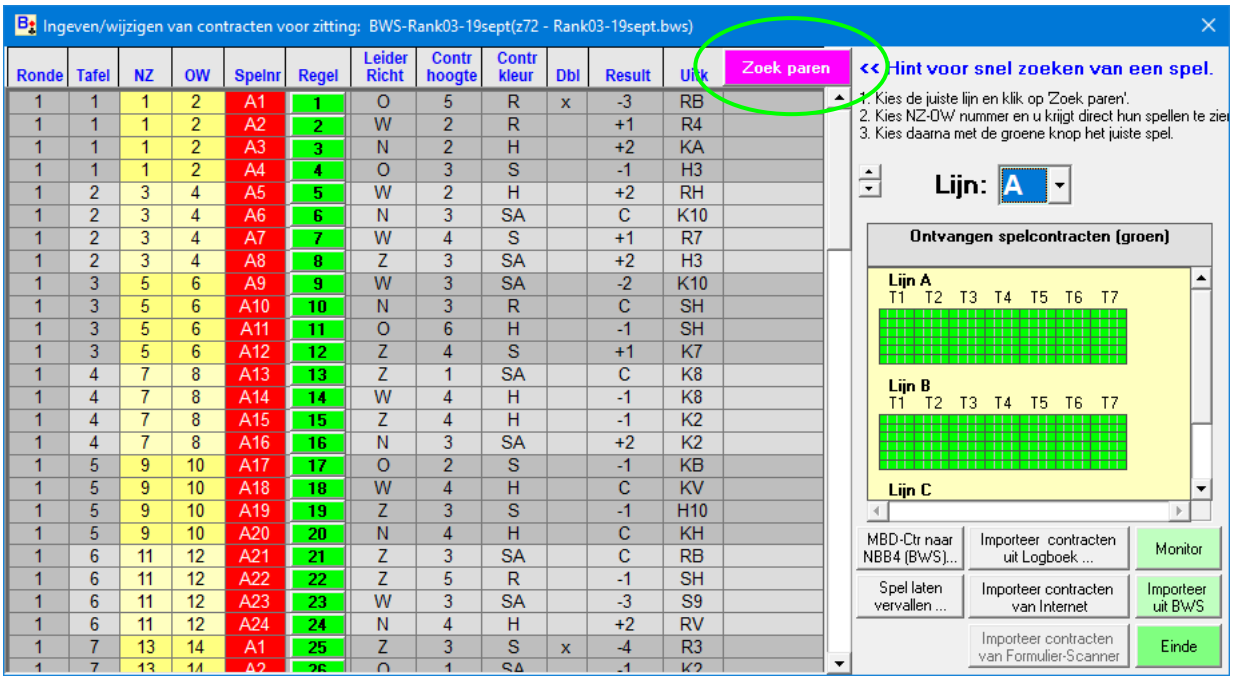

Ronde	Tafel	NZ	OW	Spelnr	Regel	Leider Richt	Contr hoogte	Contr kleur	Dbl	Result	Uitk
1	1	1	2	A1	1	O	5	R	x	-3	RB
1	1	1	2	A2	2	W	2	R		+1	R4
1	1	1	2	A3	3	N	2	H		+2	KA
1	1	1	2	A4	4	O	3	S		-1	H3
1	2	3	4	A5	5	W	2	H		+2	RH
1	2	3	4	A6	6	N	3	SA		C	K10
1	2	3	4	A7	7	W	4	S		+1	R7
1	2	3	4	A8	8	Z	3	SA		+2	H3
1	3	5	6	A9	9	W	3	SA		-2	K10
1	3	5	6	A10	10	N	3	R		C	SH
1	3	5	6	A11	11	O	6	H		-1	SH
1	3	5	6	A12	12	Z	4	S		+1	K7
1	4	7	8	A13	13	Z	1	SA		C	K8
1	4	7	8	A14	14	W	4	H		-1	K8
1	4	7	8	A15	15	Z	4	H		-1	K2
1	4	7	8	A16	16	N	3	SA		+2	K2
1	5	9	10	A17	17	O	2	S		-1	KB
1	5	9	10	A18	18	W	4	H		C	KV
1	5	9	10	A19	19	Z	3	S		-1	H10
1	5	9	10	A20	20	N	4	H		C	KH
1	6	11	12	A21	21	Z	3	SA		C	RB
1	6	11	12	A22	22	Z	5	R		-1	SH
1	6	11	12	A23	23	W	3	SA		-3	S9
1	6	11	12	A24	24	N	4	H		+2	RV
1	7	13	14	A1	25	Z	3	S	x	-4	R3
1	7	13	14	A2	26	O	1	SA		-1	K2

De snelste manier om de juiste spellen te vinden is de knop 'Zoek paren' (kies NZpaar tegen OWpaar)

Met de knoppen rechtsonder kunt u contracten importeren vanuit de boven getoonde invoer-mogelijkheden.
Lees de gele knoppen met het vraagteken.
Voor de betreffende schermen zie verderop.

Contracten ingeven/wijzigen.

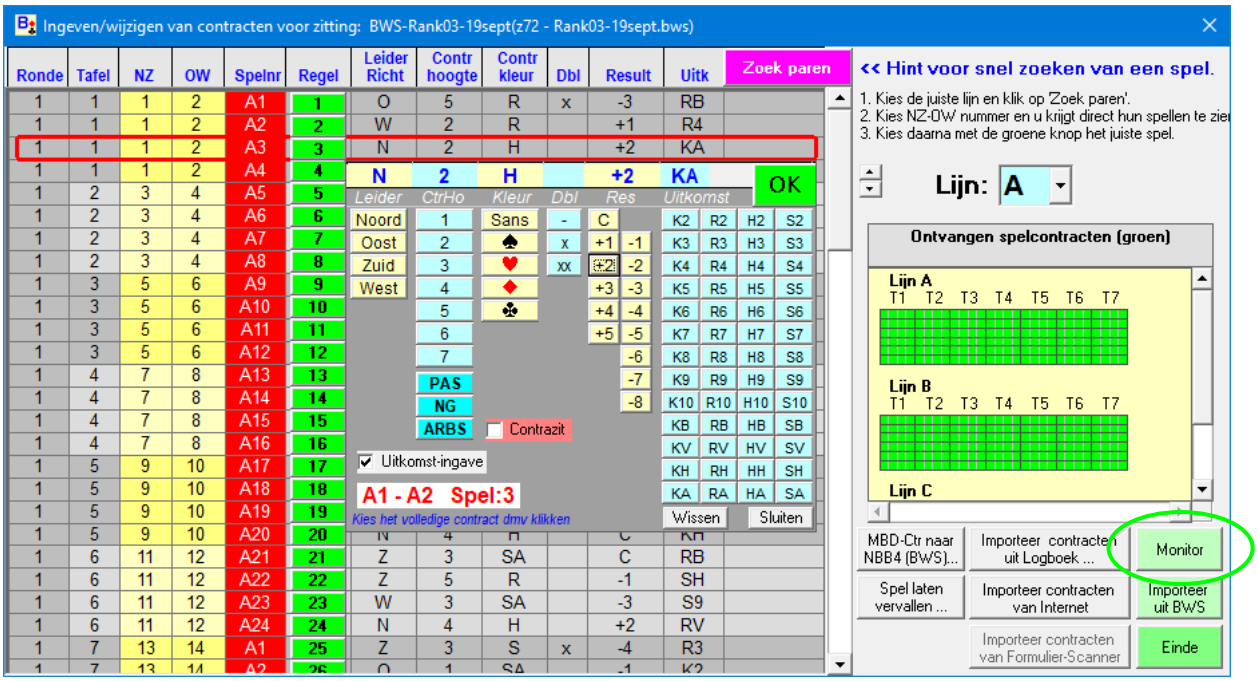

Contracten wijzigen via klikken, niet typen.

Zittingen REAL-TIME monitoren.

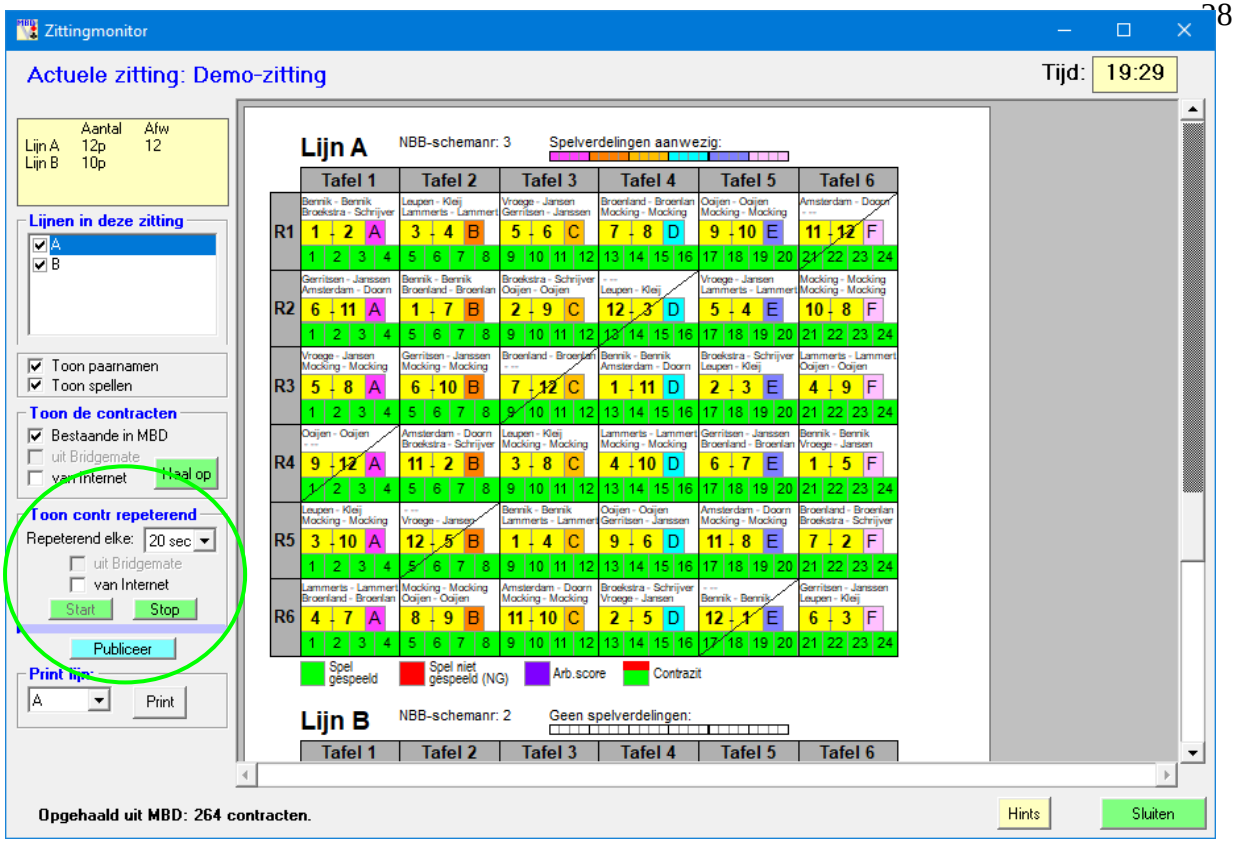

Contracten uit LOGBOEK importeren.

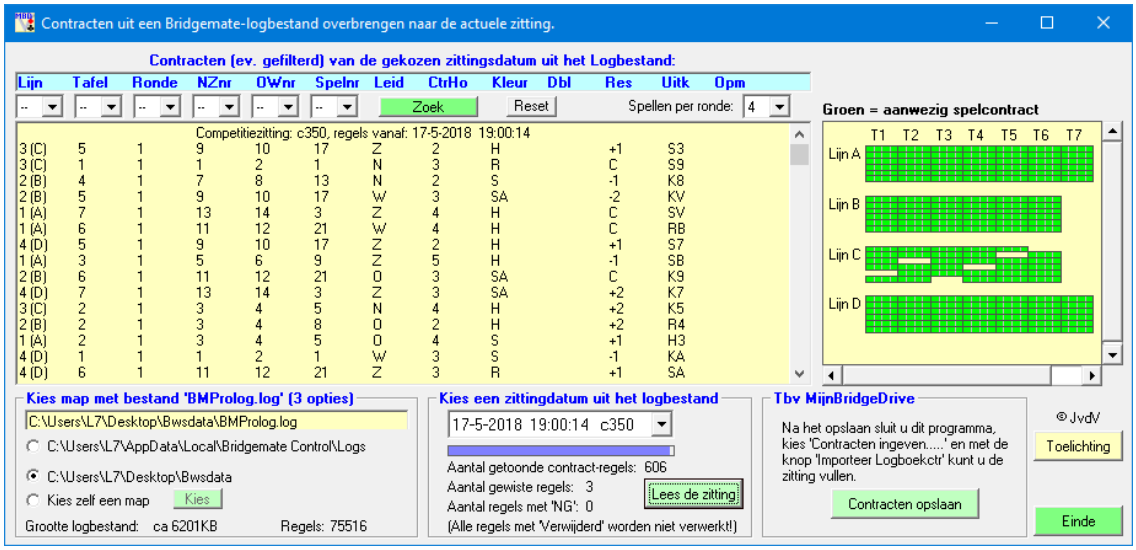

Contracteningave vanaf INTERNET voorbereiden.

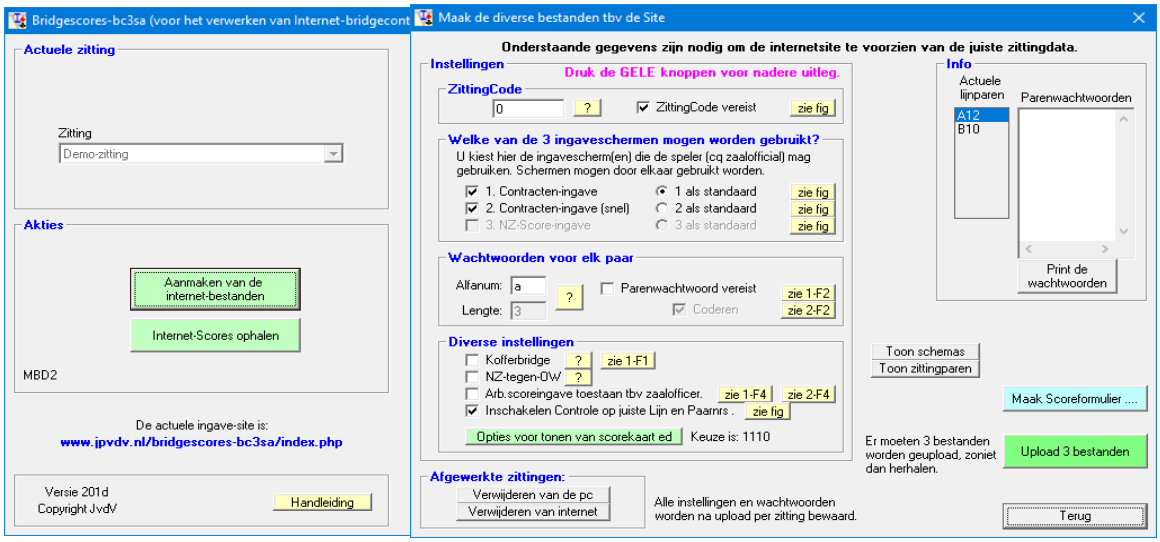

Contractenverwerking via Bridgemates

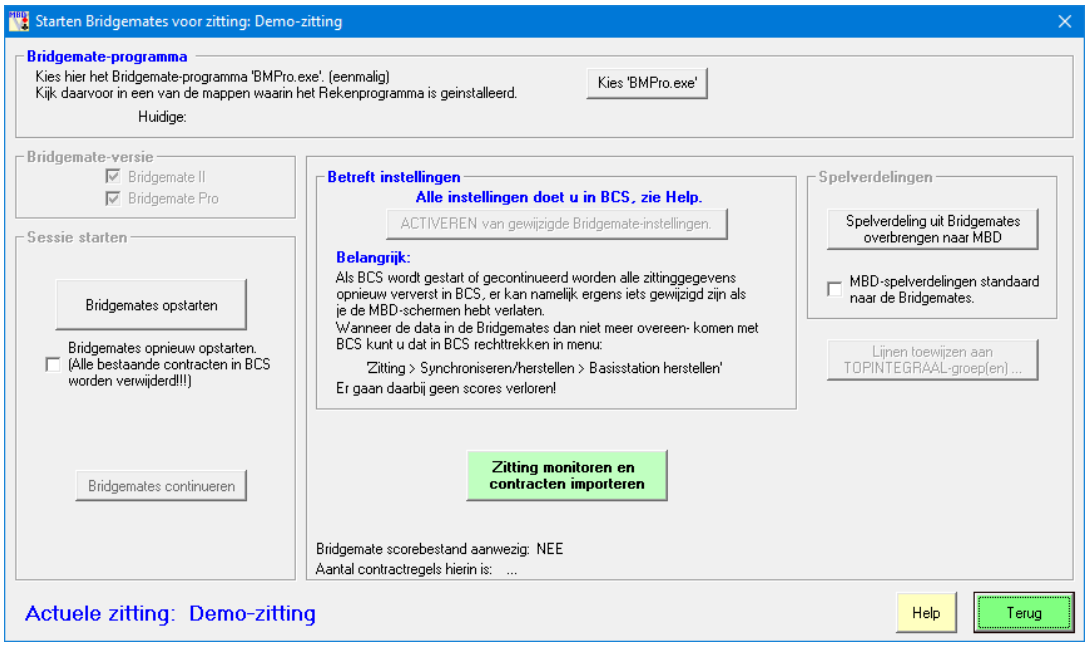

Uitslagen

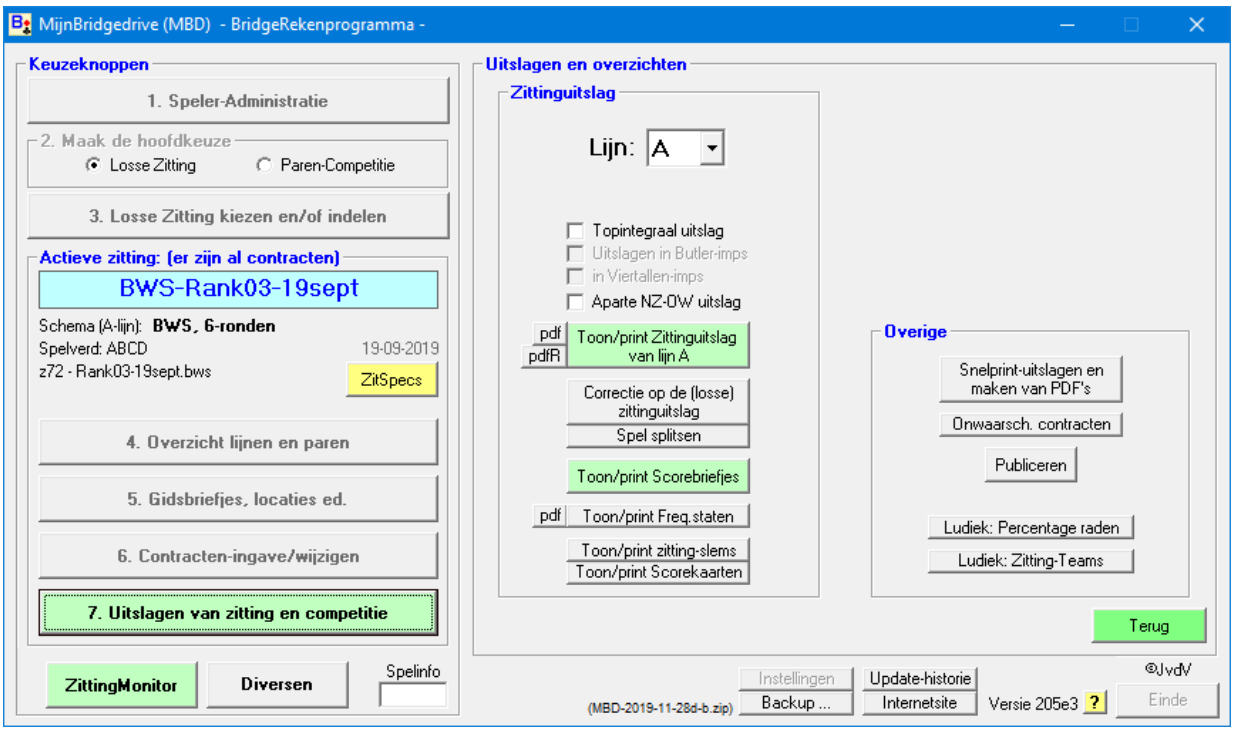

Zittinguitslag

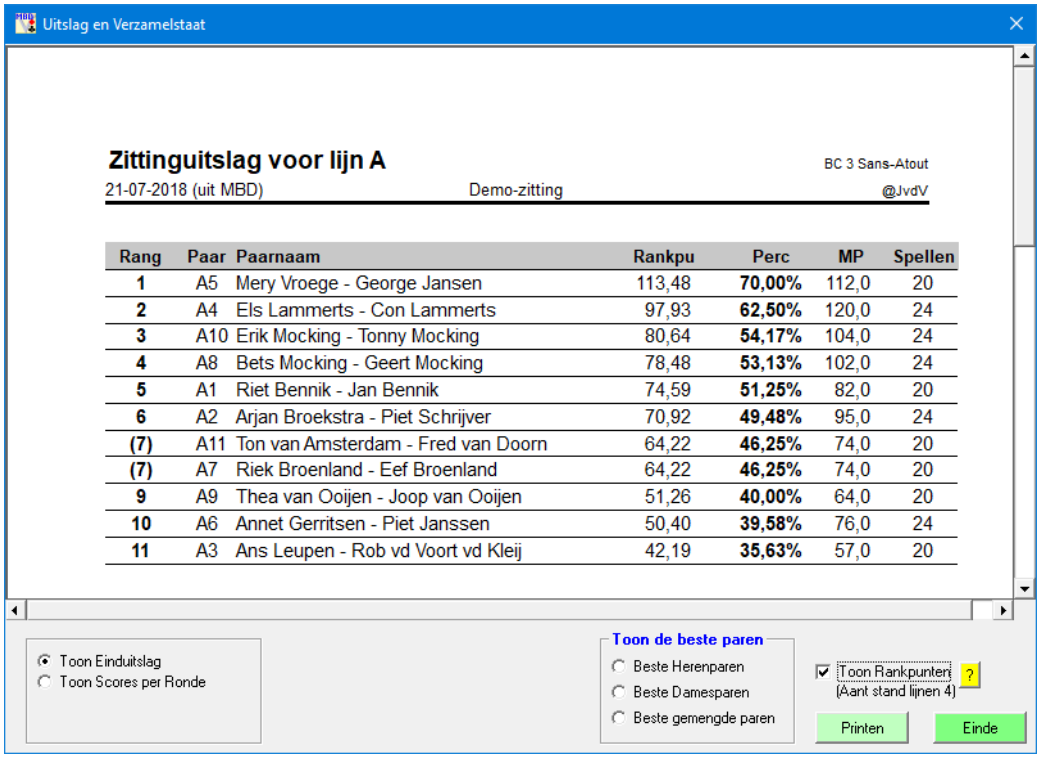

Rang	Paar	Paarnaam	Rankpu	Perc	MP	Spellen
1	A5	Mery Vroege - George Jansen	113,48	**70,00%**	112,0	20
2	A4	Els Lammerts - Con Lammerts	97,93	**62,50%**	120,0	24
3	A10	Erik Mocking - Tonny Mocking	80,64	**54,17%**	104,0	24
4	A8	Bets Mocking - Geert Mocking	78,48	**53,13%**	102,0	24
5	A1	Riet Bennik - Jan Bennik	74,59	**51,25%**	82,0	20
6	A2	Arjan Broekstra - Piet Schrijver	70,92	**49,48%**	95,0	24
(7)	A11	Ton van Amsterdam - Fred van Doorn	64,22	**46,25%**	74,0	20
(7)	A7	Riek Broenland - Eef Broenland	64,22	**46,25%**	74,0	20
9	A9	Thea van Ooijen - Joop van Ooijen	51,26	**40,00%**	64,0	20
10	A6	Annet Gerritsen - Piet Janssen	50,40	**39,58%**	76,0	24
11	A3	Ans Leupen - Rob vd Voort vd Kleij	42,19	**35,63%**	57,0	20

Eventueel met Rankingpunten.

Zitting correcties (bij losse zitting)

Correcties op de Zittingenuitslag

Betreft zitting: Demo-zitting

U kunt hier in de kolom 'Bijz' de zittingpercentages corrigeren, zie de Helpknop.

Berekening uitslagen

Help voor kolom 'Bijz'

Nr	PaNr	Paarnamen	Zitting%	Bijz
1	A1	Riet Bennik - Jan Bennik	51,25	
2	A2	Arjan Broekstra - Piet Schrijver	49,48	
3	A3	Ans Leupen - Rob vd Voort vd Kleij	35,63	
4	A4	Els Lammerts - Con Lammerts	62,50	
5	A5	Mery Vroege - George Jansen	70,00	
6	A6	Annet Gerritsen - Piet Janssen	39,58	
7	A7	Riek Broenland - Eef Broenland	46,25	
8	A8	Bets Mocking - Geert Mocking	53,13	
9	A9	Thea van Ooijen - Joop van Ooijen	40,00	
10	A10	Erik Mocking - Tonny Mocking	54,17	
11	A11	Ton van Amsterdam - Fred van Doorn	46,25	
12	A12	-		
13	B1	Bep Kalkhoven - Cor Kalkhoven	45,83	
14	B2	Frans Huijsmans - Hanny Huijsmans	61,46	
15	B3	Grada Eltink - Tom Eltink	53,13	
16	B4	Thea Bussman - Agnes van Deijzen	34,38	
17	B5	Greetje Philips - Jan Philips	47,92	

Zittingscores afronden op: 2 decimalen

TekstHoogte: 10

☑ Speler-Keys onderdrukken

Terug

Spel splitsen

Spel splitsen

Lijn B Spel 1 **dit spel splitsen in groepen**

BWS-Rank03-19sept 19-09-2019
Gever/Kwetsb: N / Niem

Paar nr	Contract NZ	Contract OW	Result	Score NZ	Score OW	MP NZ	MP OW	Tegen Speler	Uit-komst	Groep-nummer
1 Anke van Dijk - Vera Witjes	-2-			300		11,6		2		1
2 Joop van Hulst - JanWillem van Til		4♠ x O	-2		-300		0,4	1	♥V	
3 Gerda Broenland - John Verploegen	-10-			50		6,6		10		2
4 Arnold Latta - Harry Vens	-7-			100		7,8		7		2
5 Annie den Bruinen - Dinie Smelt	2SA N		-3	-150		0,4		8	♦A	1
6 Cock Schut - Tonny Witjes	-11-			100		8,8		11		1
7 Els Lammerts - Con Lammerts		3♠ x O	-1		-100		6,6	4	♥V	
8 Corry Deijs - Piet Schrijver		-5-			150		11,6	5		
9 Ria van den Berg - Willie Frentz	4♣ N		-2	-100		3,2		12	♦A	1
10 Riekie van Brandenburg - Dinie Hendriks		3♦ O	-1		-50		7,8	3	♥V	
11 Elly Laheij - Henk Speijers		3♦ O	-2		-100		3,2	6	♥V	
12 Cees de Haas - Corry Speijers		-9-			100		8,8	9		
13 Matty Brink - Ria van Haaren	4♣ N		-1	-50		6,0		14	♦A	1
14 Niek Hartings - Theo Tonissen		-13-			50		6,0	13		

Toelichting Akkoord

Persoonlijke scorebriefjes

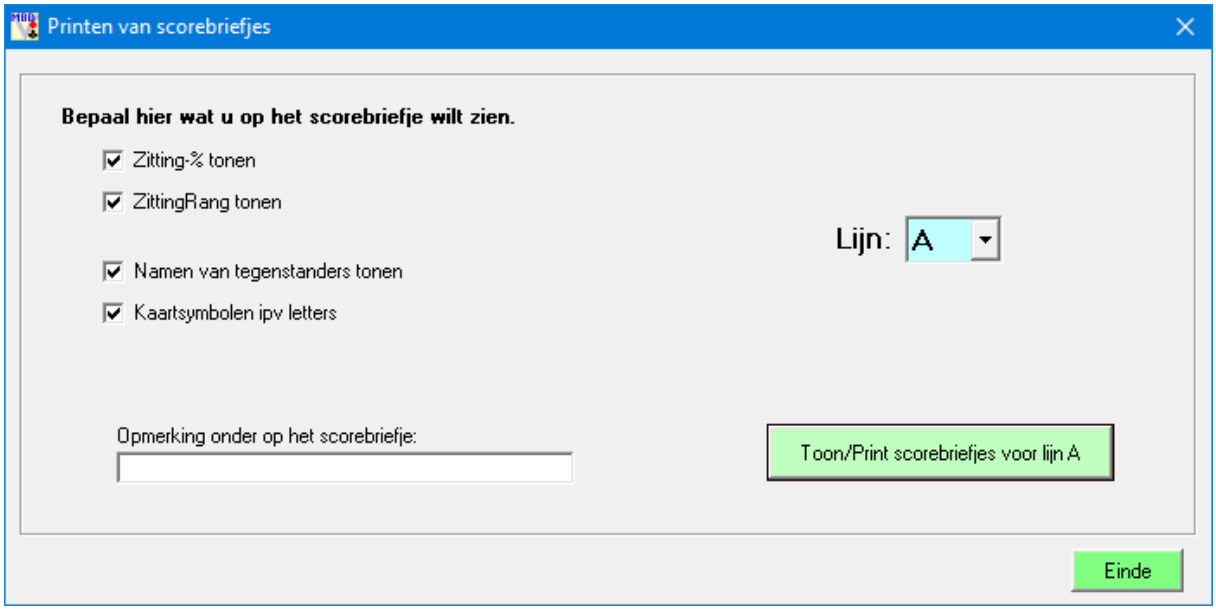

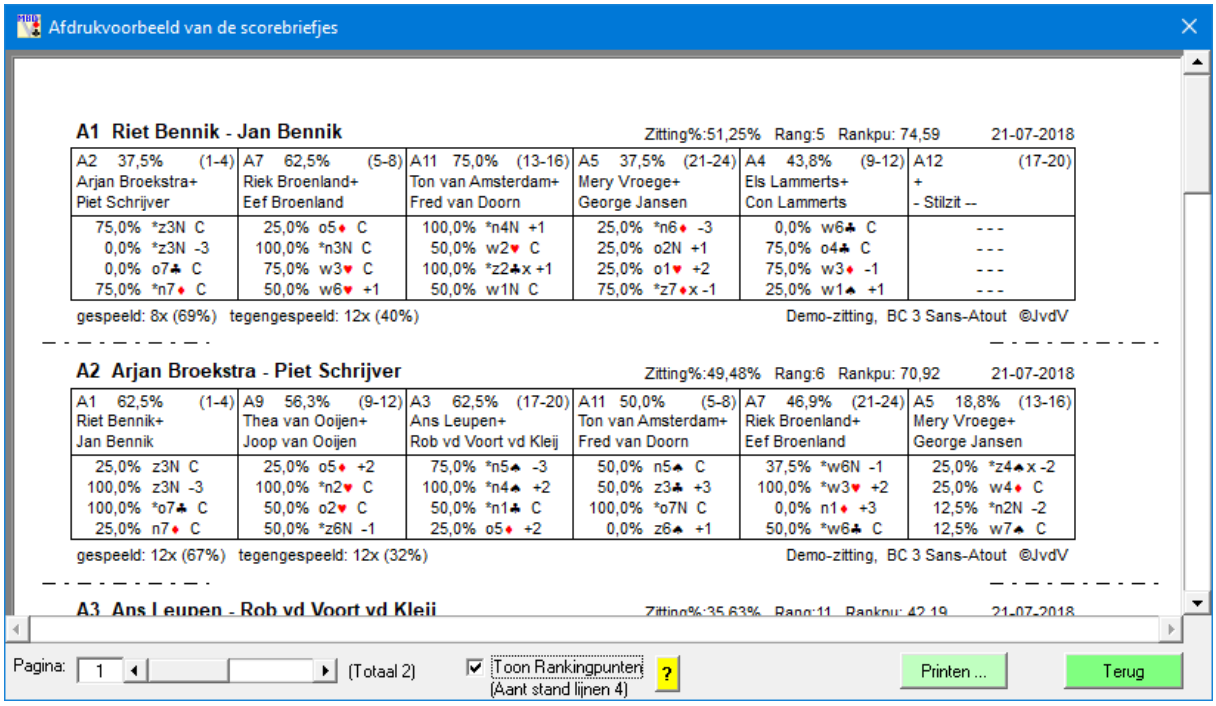

Eventueel met Rankingpunten

Frequentie-staten.

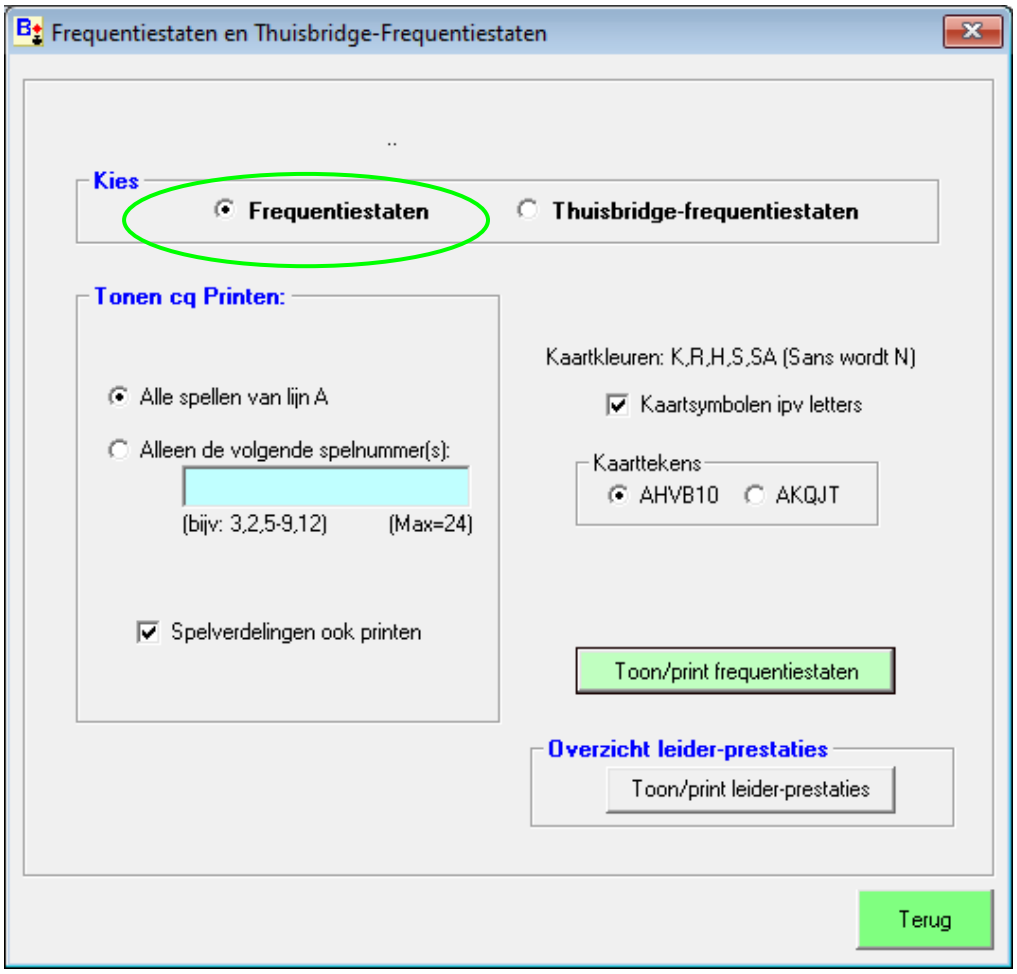

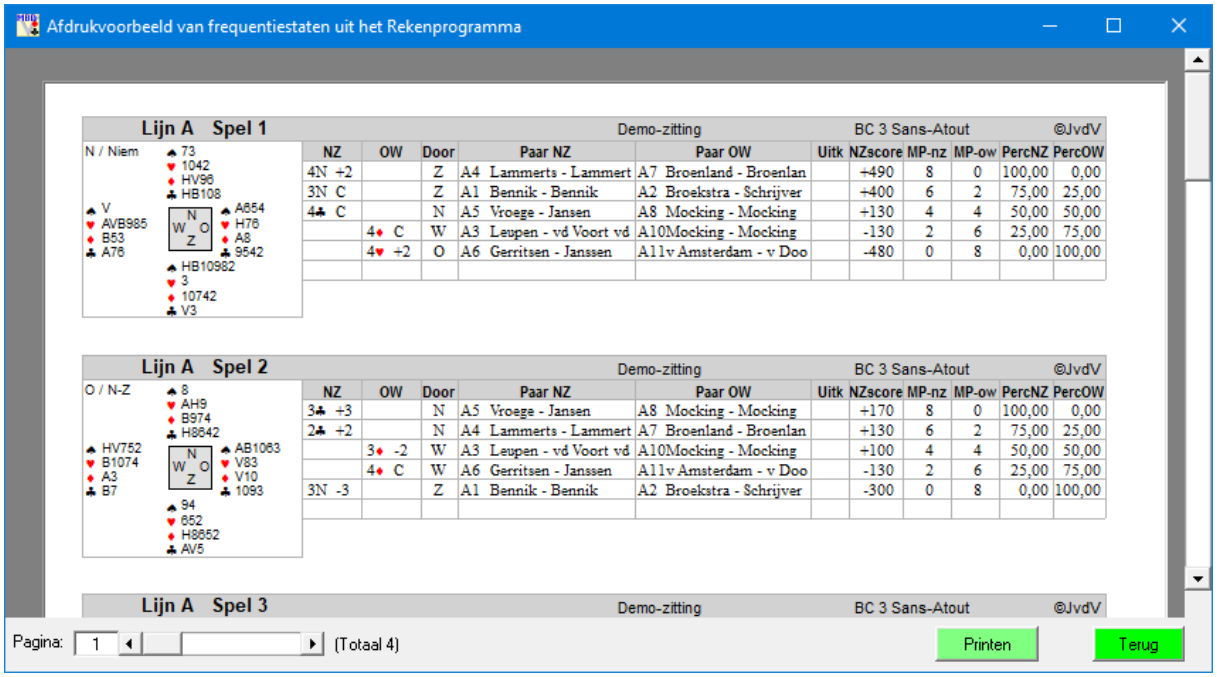

Eventueel met spelverdelingen.

Thuisbridge-staten

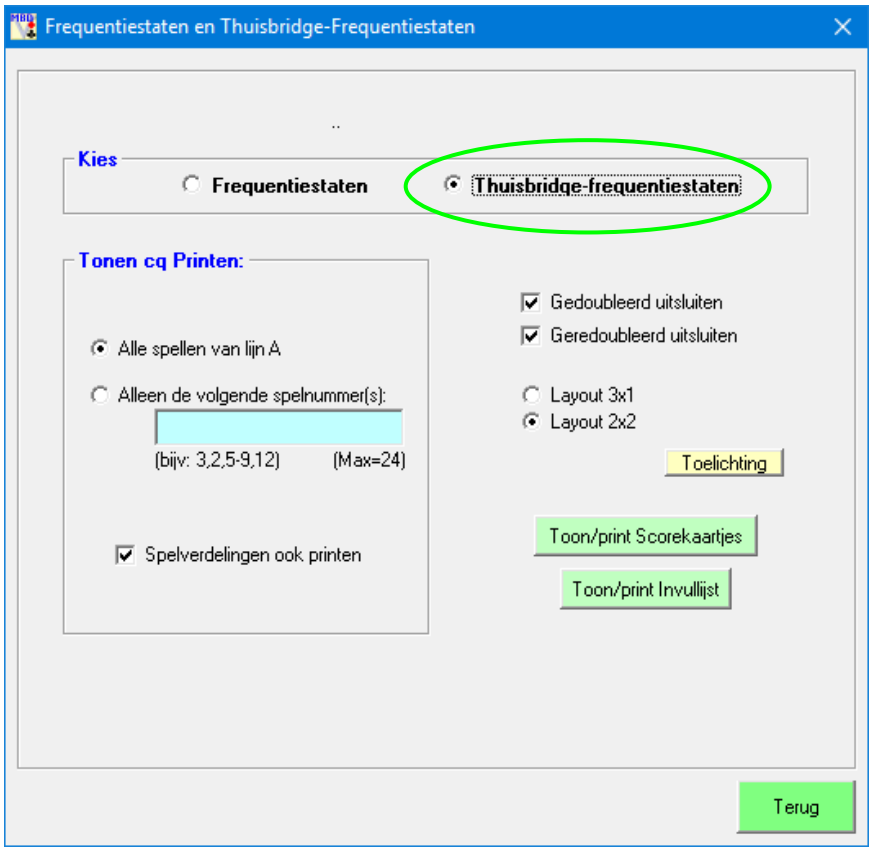

Lees de ‘Toelichting’

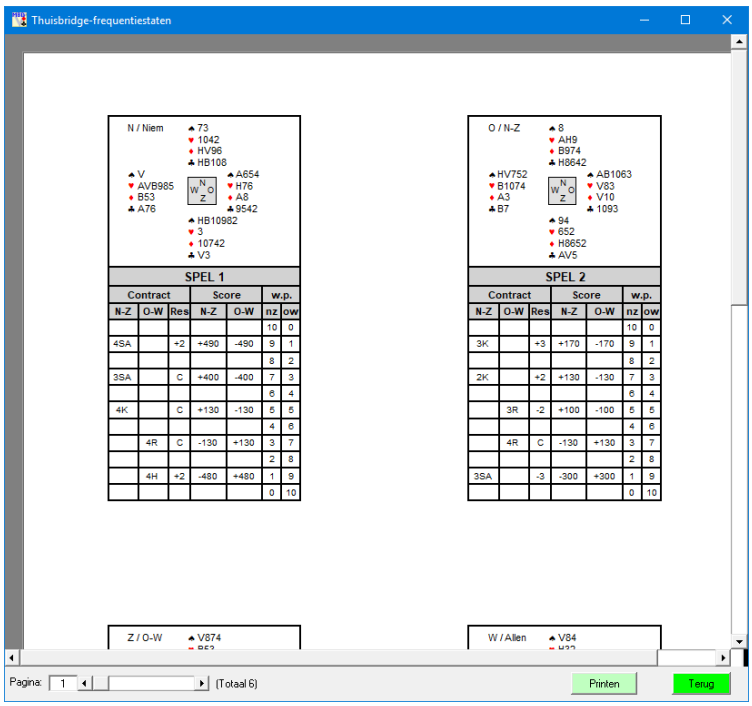

Van de ***gespeelde zitting*** wordt van elk spel een waardering van 0 tot 10 gegeven. Elk kaartje wordt achterin het board gestoken. Nadat het spel gespeeld is (meestal thuis) wordt de uitslag vergeleken en de punten toegekend.

Overzicht van zitting-SLEMS

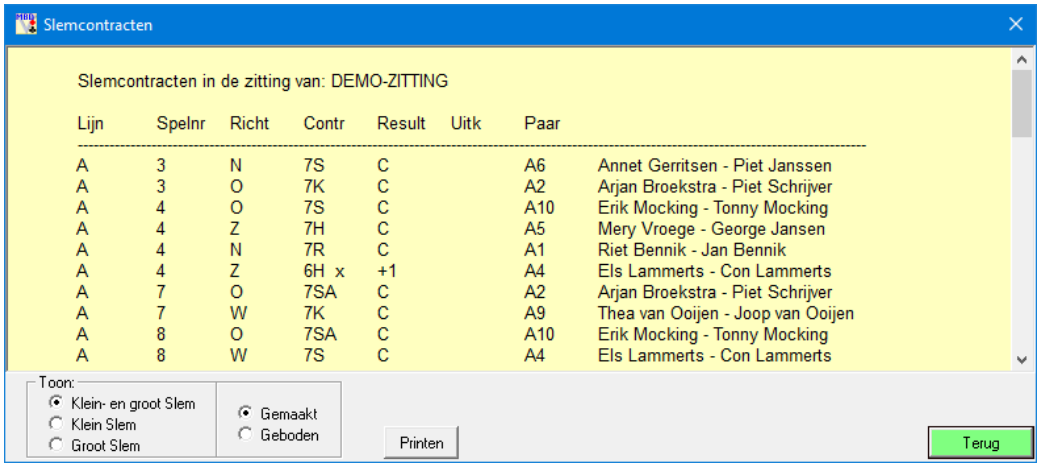

Overzicht van alle scorekaarten

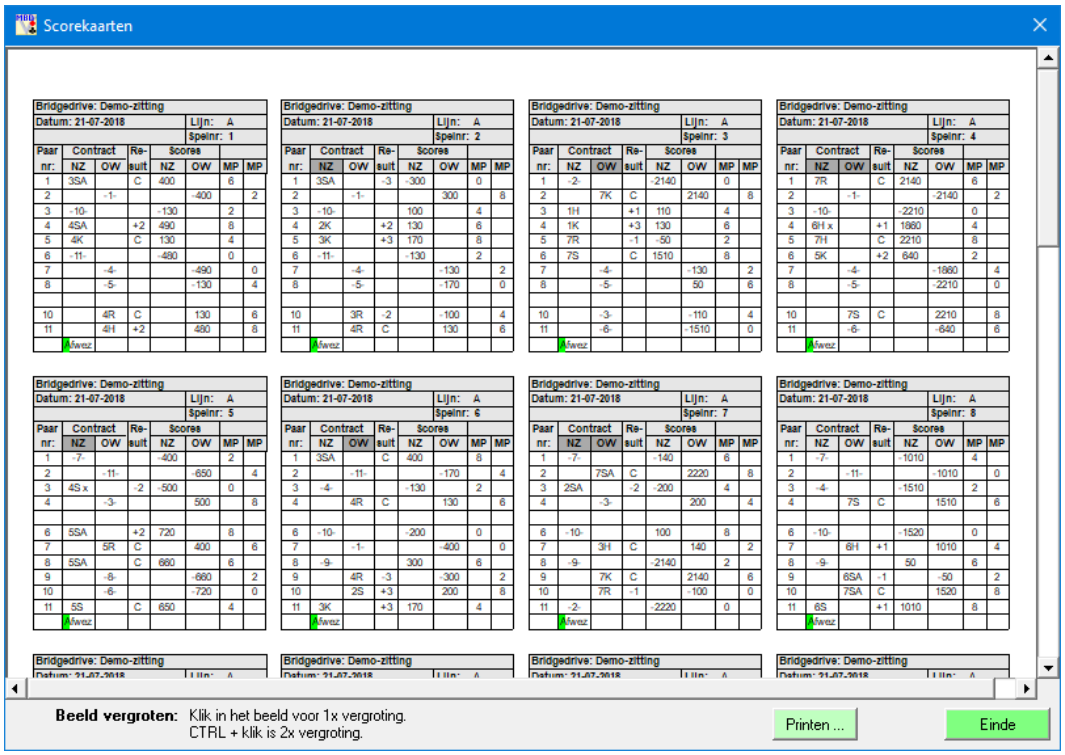

Overige

Overzicht van onwaarschijnlijke contracten.

Publiceren (presentatie lopende zitting).

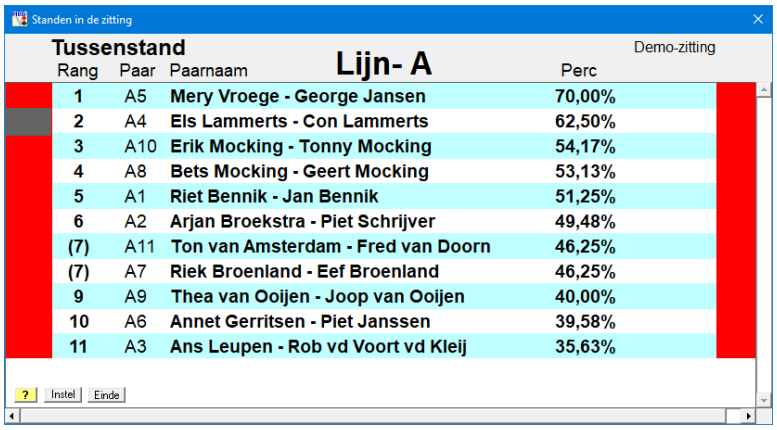

Automatisch uitslagen-PDF's maken.

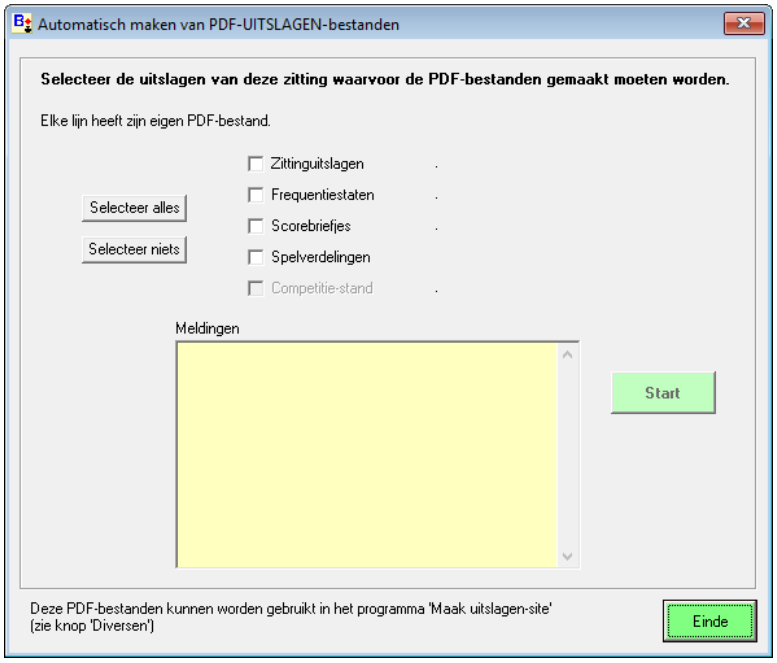

Percentage raden.

Zitting-percentage vooraf raden

Zittinguitslag 'Percentage raden' BC 3 Sans-Atout

Demo-zitting JvdV

Rang	Paar nr		Geraden %	Behaald %	Verschil %
1	A3	Ans Leupen - Rob vd Voort vd Kleij	0,00	35,63	-35,63
2	A6	Annet Gerritsen - Piet Janssen	0,00	39,58	-39,58
3	A9	Thea van Ooijen - Joop van Ooijen	0,00	40,00	-40,00
4	A7	Riek Broenland - Eef Broenland	0,00	46,25	-46,25
5	A11	Ton van Amsterdam - Fred van Doorn	0,00	46,25	-46,25
6	A2	Arjan Broekstra - Piet Schrijver	0,00	49,48	-49,48
7	A1	Riet Bennik - Jan Bennik	0,00	51,25	-51,25
8	A8	Bets Mocking - Geert Mocking	0,00	53,13	-53,13
9	A10	Erik Mocking - Tonny Mocking	0,00	54,17	-54,17
10	A4	Els Lammerts - Con Lammerts	0,00	62,50	-62,50
11	A5	Mery Vroege - George Jansen	0,00	70,00	-70,00
1	B4	Thea Bussman - Agnes van Deijzen	0,00	34,38	-34,38
2	B1	Bep Kalkhoven - Cor Kalkhoven	0,00	45,83	-45,83

Tbv van een speciale drive waarbij paren van tevoren hun verwachte eind-percentage raden.

Voor ingeven percentages zie 4.

Lijn-Percentage — Toon 4 decimalen — Toon in 1 overzicht

Printen: Print de uitslagen per lijn — Einde

Voor een ludieke drive.

Zitting-‘Teams’ uitslagen.

Zitting Teamuitslag (een team = A1+B1+C1+D1)

Zittinguitslag van de Teams BC 3 Sans-Atout

(uit MBD) Demo-zitting JvdV

Rang	TEAM nr	Team-1 bestaat uit paar A1, B1, enz. Team-2 uit A2, B2, enz. Paren	Gemidd. Perc
1	Team 5	A5 Mery Vroege - George Jansen (70,00) B5 Greetje Philips - Jan Philips (47,92)	58,96 %
2	Team 2	A2 Arjan Broekstra - Piet Schrijver (49,48) B2 Frans Huijsmans - Hanny Huijsmans (61,46)	55,47 %
3	Team 10	A10 Erik Mocking - Tonny Mocking (54,17) B10 Harry Vens - GertJan van den Berg (52,60)	53,39 %
4	Team 8	A8 Bets Mocking - Geert Mocking (53,13) B8 Anke van Dijk - Mieke Pennings (53,13)	53,13 %
5	Team 1	A1 Riet Bennik - Jan Bennik (51,25) B1 Bep Kalkhoven - Cor Kalkhoven (45,83)	48,54 %
6	Team 4	A4 Els Lammerts - Con Lammerts (62,50) B4 Thea Bussman - Agnes van Deijzen (34,38)	48,44 %
7	Team 7	A7 Riek Broenland - Eef Broenland (46,25) B7 Gré van der Pol - Janny Crezee (50,00)	48,13 %
8	Team 9	A9 Thea van Ooijen - Joop van Ooijen (40,00) B9 Theo Tonissen - Niek Hartings (54,17)	47,08 %
9	Team 3	A3 Ans Leupen - Rob vd Voort vd Kleij (35,63) B3 Grada Eltink - Tom Eltink (53,13) A11 Ton van Amsterdam - Fred van Doorn (46,25)	45,00 %
10	Team 6	A6 Annet Gerritsen - Piet Janssen (39,58) B6 Hans Cornelissen - Henk Pennings (47,40)	43,49 %

Uitslag van een speciale drive waarbij paren uit meerdere lijnen teams vormen. Bijv Team1=A1+B1+C1+D1

Toelichting.
1. Minimaal aantal lijnen is 2.
2. Zorg dat in alle lijnen nagenoeg evenveel paren zitten.
3. Eventuele restparen worden automatisch evenredig toegedeeld

Toon/Print: Toon de team-deelnemerslijst — Uitslag in 4 decimalen

Toon de Uitslag en kies de rekenwijze als in een team 2 (rest-)paren uit dezelfde lijn voorkomen. — Toon de namen onder elkaar

Reken daarbij met hun BEIDE scores.
Reken met het GEMIDDELDE van beide scores.
Reken met de HOOGSTE score, laagste score vervalt.

Print ... — Scroll AAN — Terug

Voor een ludieke drive.

Competitiezittingen

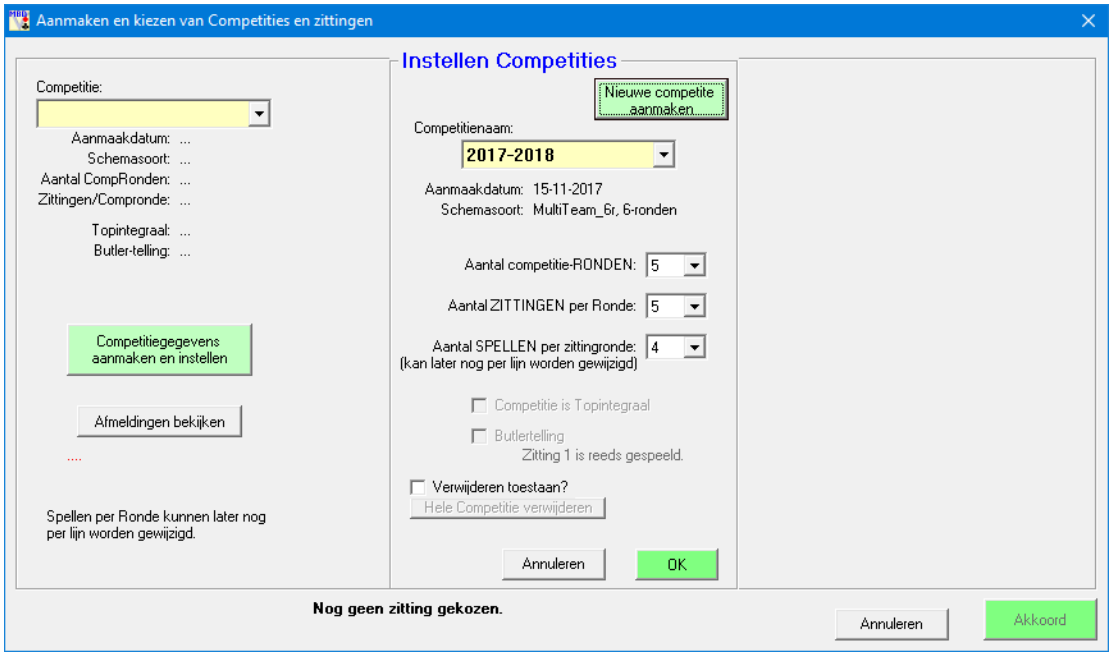

Competitie aanmaken

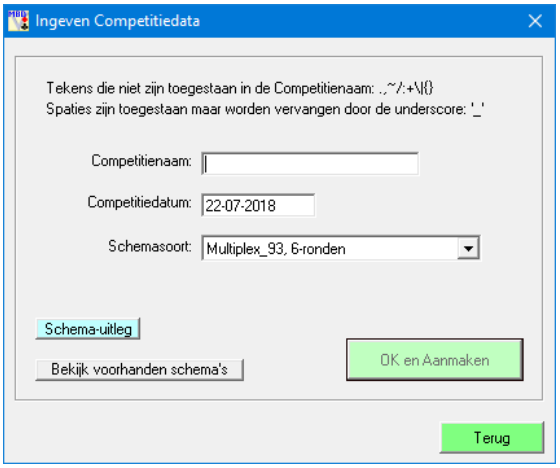

Competitieronde en/of zitting aanmaken.

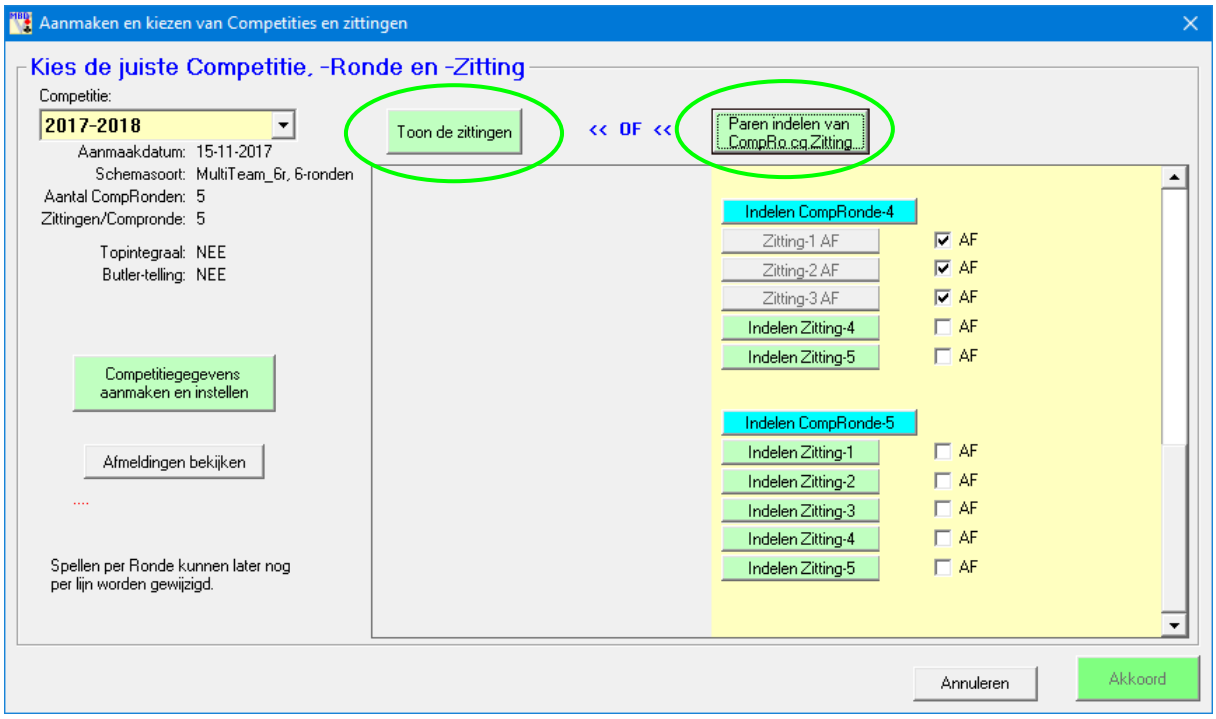

Competitie-zitting kiezen.

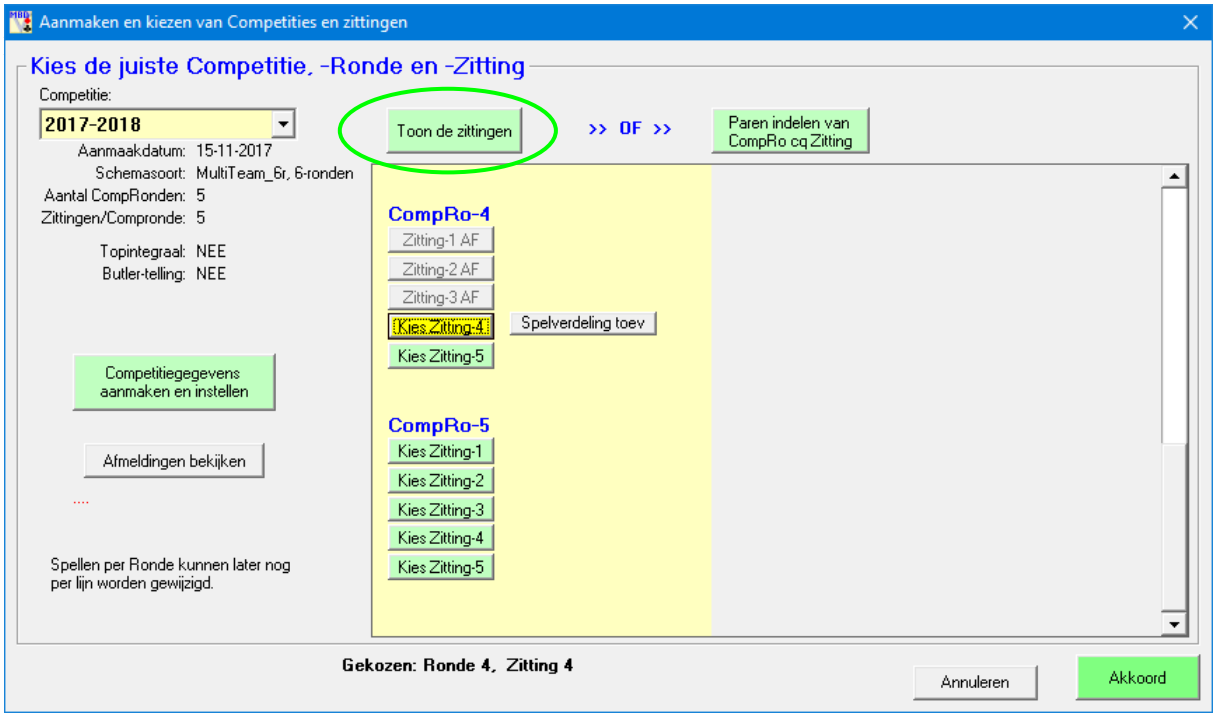

Specificatie van gekozen Competitie-zitting

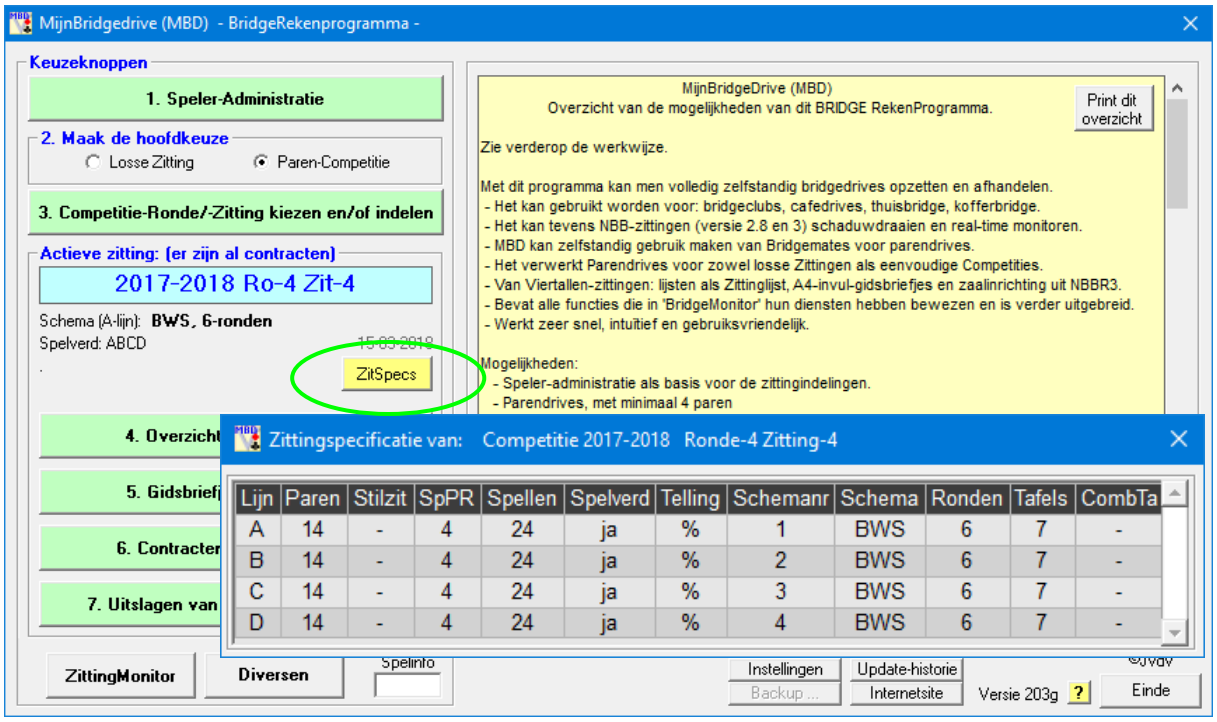

Competitie-overzichten

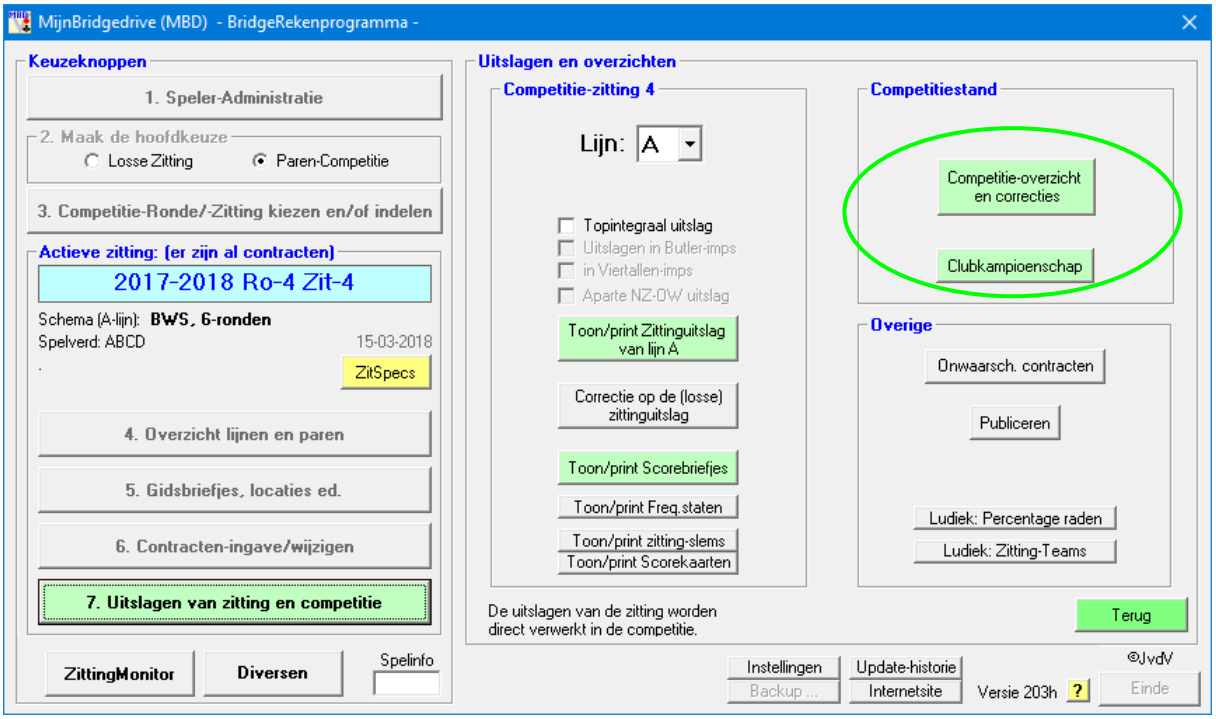

CompetitieRonde: Overzicht en correcties

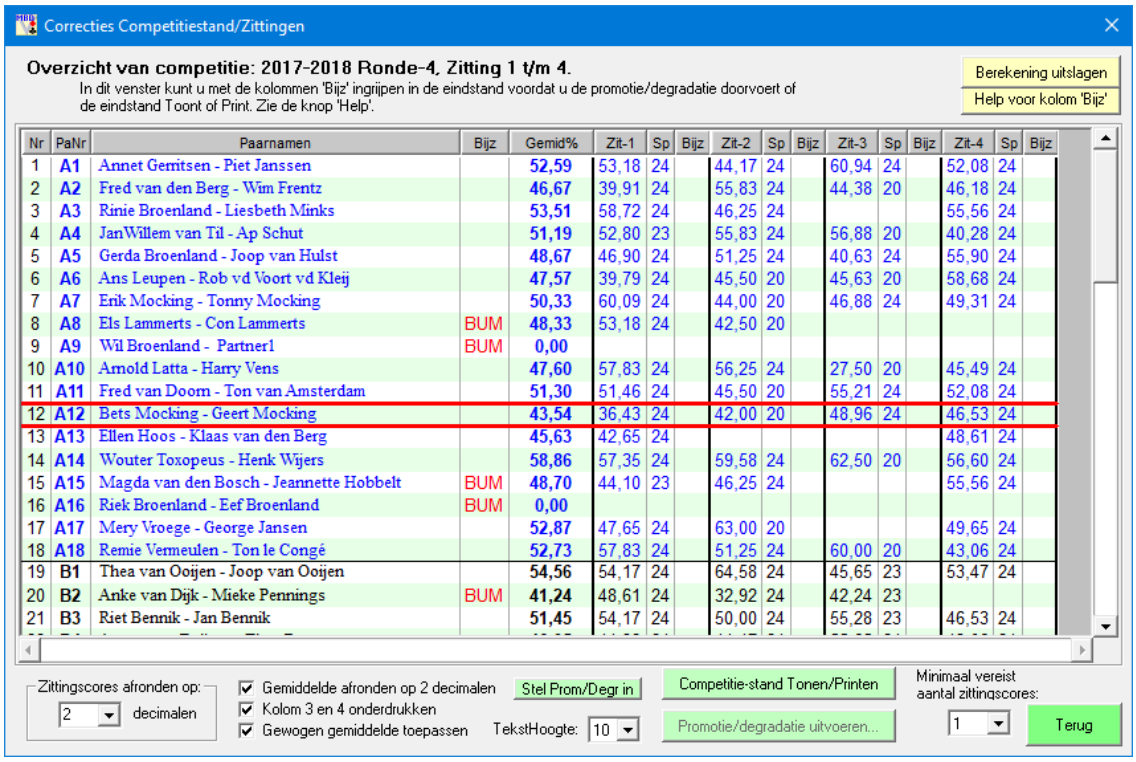

Nr	PaNr	Paarnamen	Bijz	Gemid%	Zit-1	Sp	Bijz	Zit-2	Sp	Bijz	Zit-3	Sp	Bijz	Zit-4	Sp	Bijz
1	A1	Annet Gerritsen - Piet Janssen		52,59	53,18	24		44,17	24		60,94	24		52,08	24	
2	A2	Fred van den Berg - Wim Frentz		46,67	39,91	24		55,83	24		44,38	20		46,18	24	
3	A3	Rinie Broenland - Liesbeth Minks		53,51	58,72	24		46,25	24					55,56	24	
4	A4	JanWillem van Til - Ap Schut		51,19	52,80	23		55,83	24		56,88	20		40,28	24	
5	A5	Gerda Broenland - Joop van Hulst		48,67	46,90	24		51,25	24		40,63	24		55,90	24	
6	A6	Ans Leupen - Rob vd Voort vd Kleij		47,57	39,79	24		45,50	20		45,63	20		58,68	24	
7	A7	Erik Mocking - Tonny Mocking		50,33	60,09	24		44,00	20		46,88	24		49,31	24	
8	A8	Els Lammerts - Con Lammerts	BUM	48,33	53,18	24		42,50	20							
9	A9	Wil Broenland - Partner1	BUM	0,00												
10	A10	Arnold Latta - Harry Vens		47,60	57,83	24		56,25	24		27,50	20		45,49	24	
11	A11	Fred van Doorn - Ton van Amsterdam		51,30	51,46	24		45,50	20		55,21	24		52,08	24	
12	A12	Bets Mocking - Geert Mocking		43,54	36,43	24		42,00	20		48,96	24		46,53	24	
13	A13	Ellen Hoos - Klaas van den Berg		45,63	42,65	24								48,61	24	
14	A14	Wouter Toxopeus - Henk Wijers		58,86	57,35	24		59,58	24		62,50	20		56,60	24	
15	A15	Magda van den Bosch - Jeannette Hobbelt	BUM	48,70	44,10	23		46,25	24					55,56	24	
16	A16	Riek Broenland - Eef Broenland	BUM	0,00												
17	A17	Mery Vroege - George Jansen		52,87	47,65	24		63,00	20					49,65	24	
18	A18	Remie Vermeulen - Ton le Congé		52,73	57,83	24		51,25	24		60,00	20		43,06	24	
19	B1	Thea van Ooijen - Joop van Ooijen		54,56	54,17	24		64,58	24		45,65	23		53,47	24	
20	B2	Anke van Dijk - Mieke Pennings	BUM	41,24	48,61	24		32,92	24		42,24	23				
21	B3	Riet Bennik - Jan Bennik		51,45	54,17	24		50,00	24		55,28	23		46,53	24	

CompetitieRonde: Stand

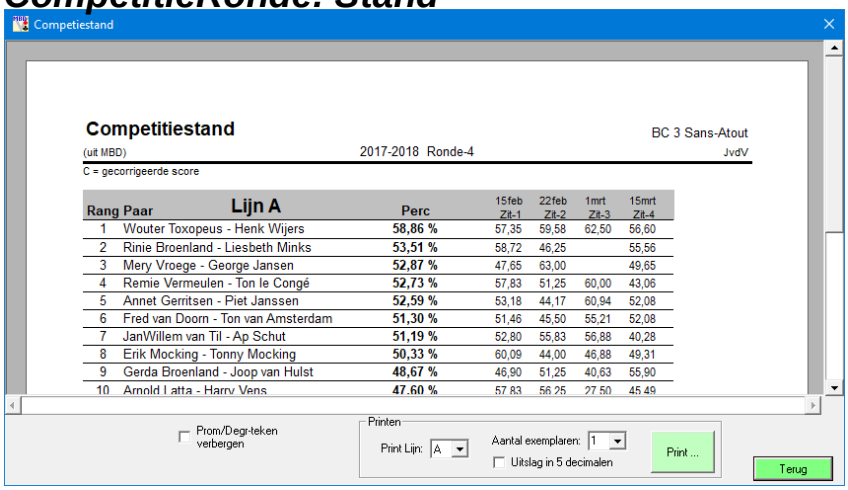

Rang	Paar	Perc	15feb Zit-1	22feb Zit-2	1mrt Zit-3	15mrt Zit-4
1	Wouter Toxopeus - Henk Wijers	58,86 %	57,35	59,58	62,50	56,60
2	Rinie Broenland - Liesbeth Minks	53,51 %	58,72	46,25		55,56
3	Mery Vroege - George Jansen	52,87 %	47,65	63,00		49,65
4	Remie Vermeulen - Ton le Congé	52,73 %	57,83	51,25	60,00	43,06
5	Annet Gerritsen - Piet Janssen	52,59 %	53,18	44,17	60,94	52,08
6	Fred van Doorn - Ton van Amsterdam	51,30 %	51,46	45,50	55,21	52,08
7	JanWillem van Til - Ap Schut	51,19 %	52,80	55,83	56,88	40,28
8	Erik Mocking - Tonny Mocking	50,33 %	60,09	44,00	46,88	49,31
9	Gerda Broenland - Joop van Hulst	48,67 %	46,90	51,25	40,63	55,90
10	Arnold Latta - Harry Vens	47,60 %	57,83	56,25	27,50	45,49

Promotie/degradatie instelling.

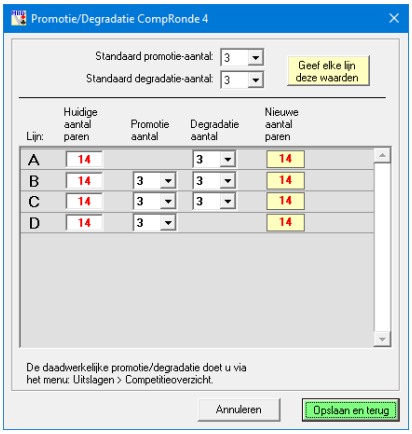

Berekening Clubkampioen.

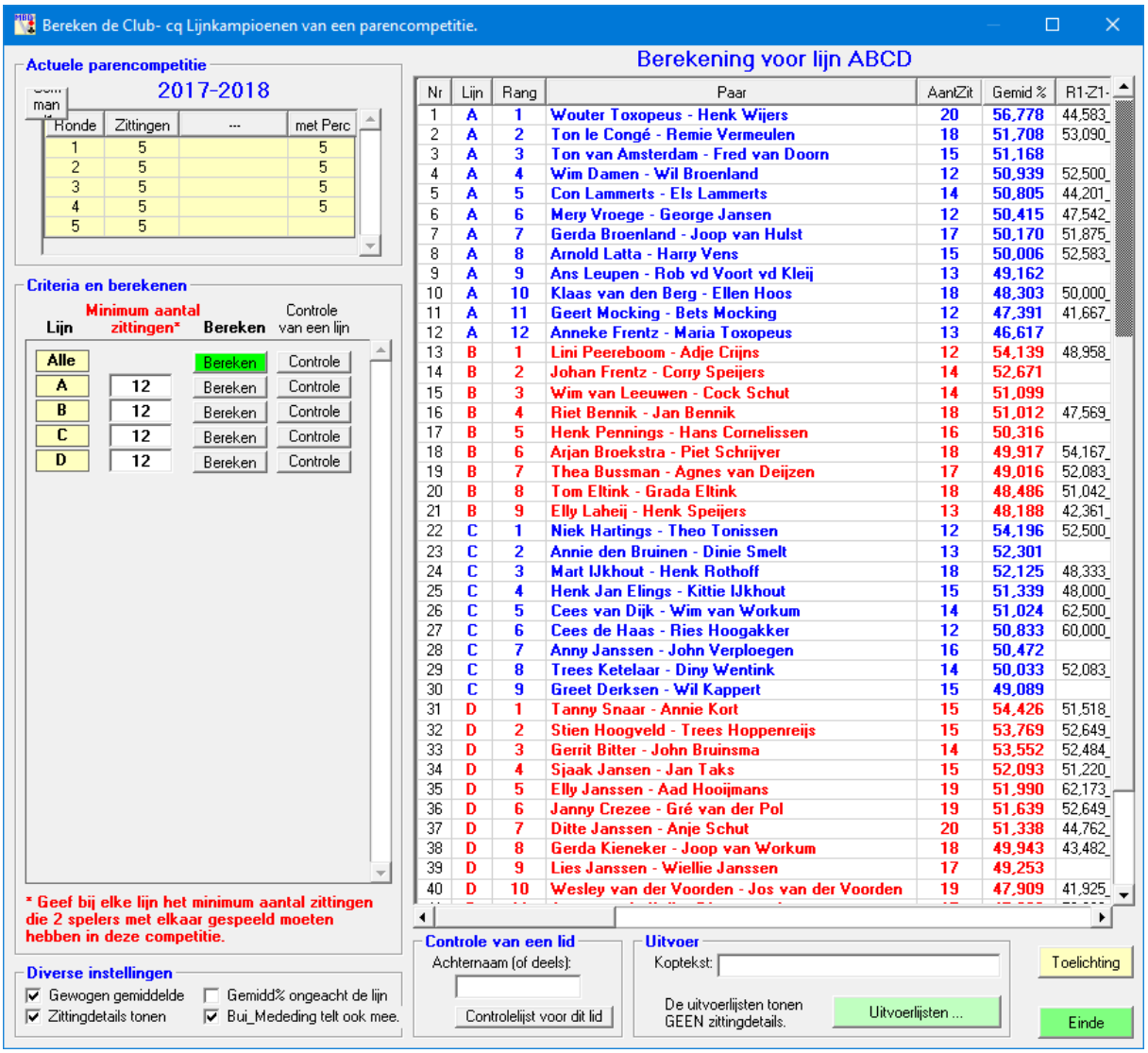

Zittingen monitoren

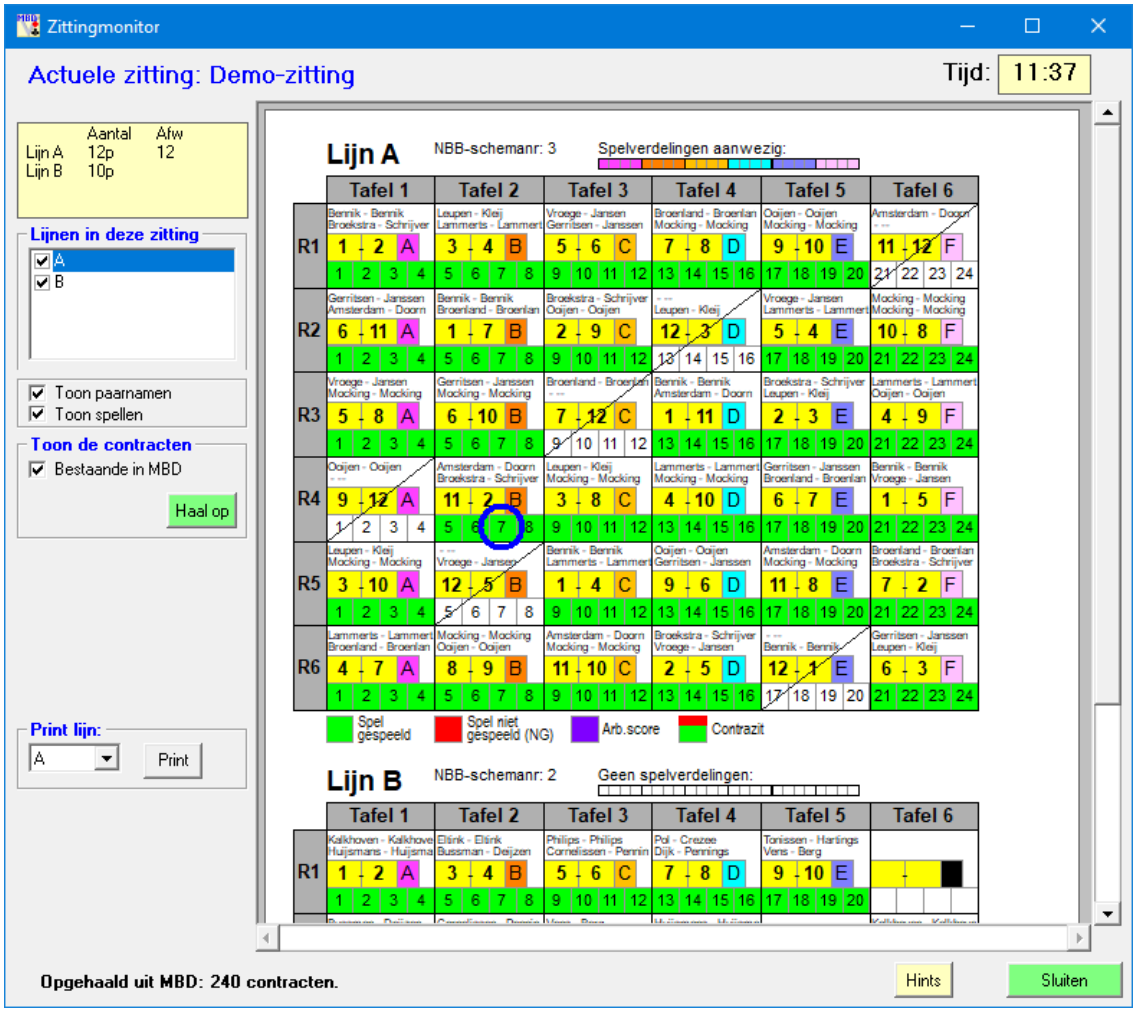

Rechtsklikken op een spelnummer toont Scorekaart en/of Spelverdeling.
Rechtsklikken op een paarnummer toont de deelnemerslijst van de betreffende lijn.

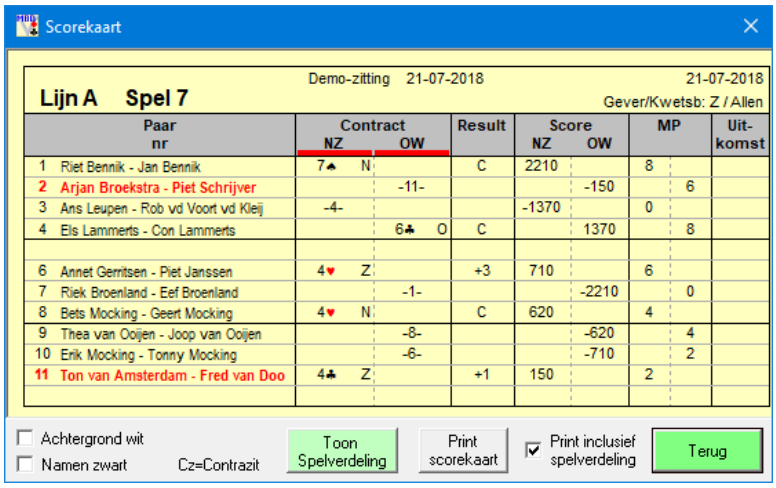

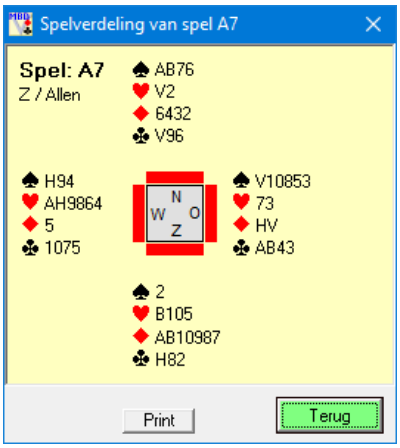

(Dit zijn willekeurige contracten en corresponderen niet met de getoonde spelverdeling)

Het **<u>real-time monitoren</u>** van de zitting doe je in menu ‘6. Contracten-ingave…’ > ‘Contracten ingeven …’.

Diversen

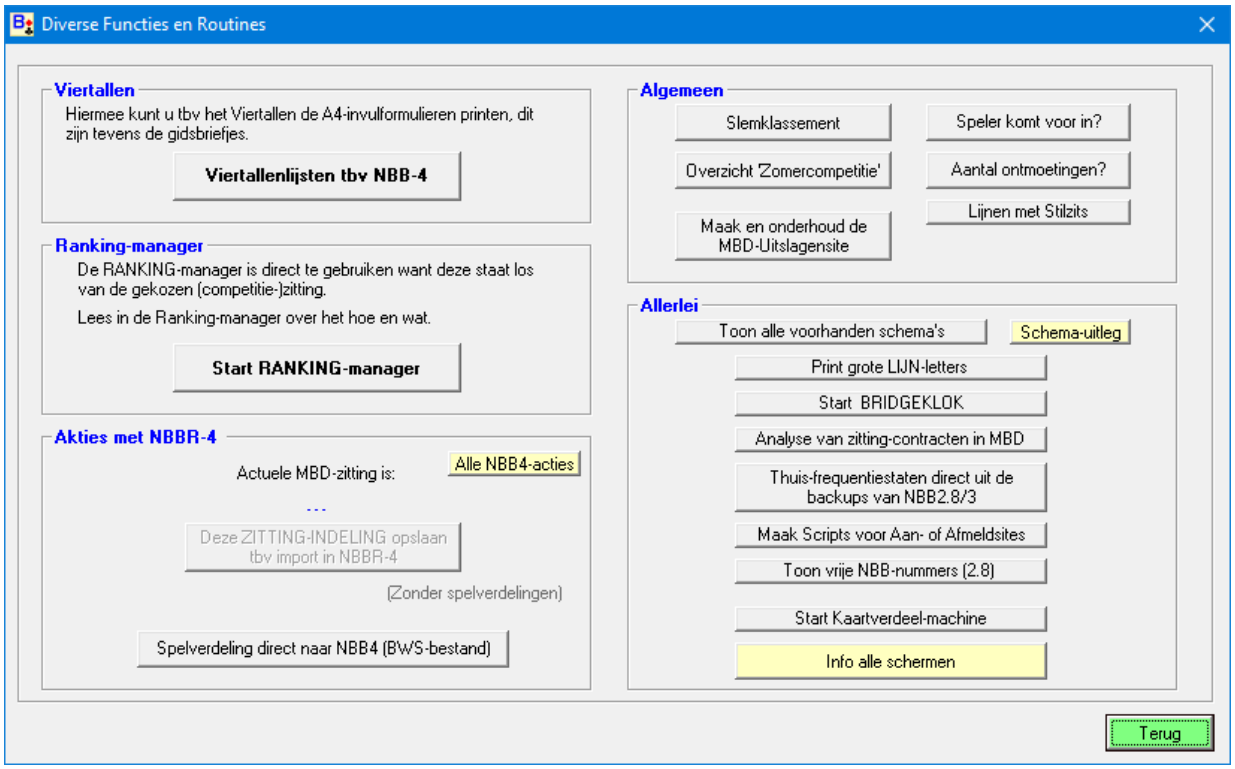

Viertallenlijsten

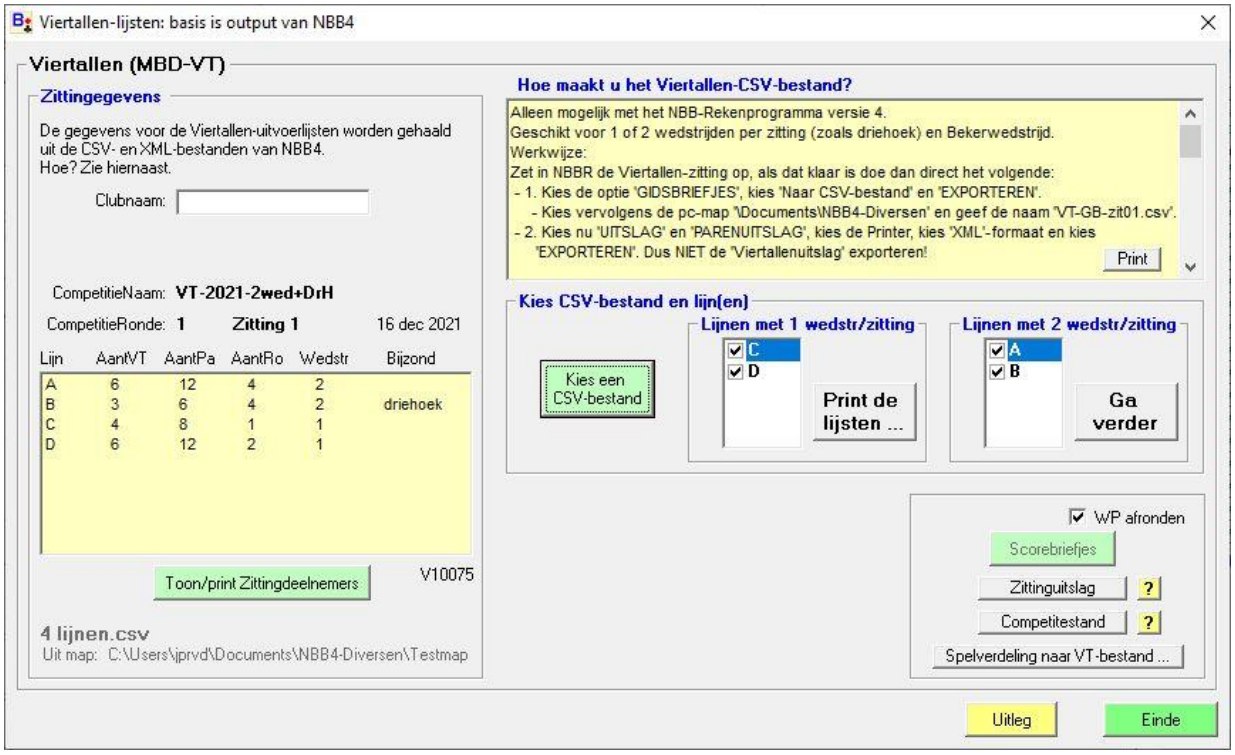

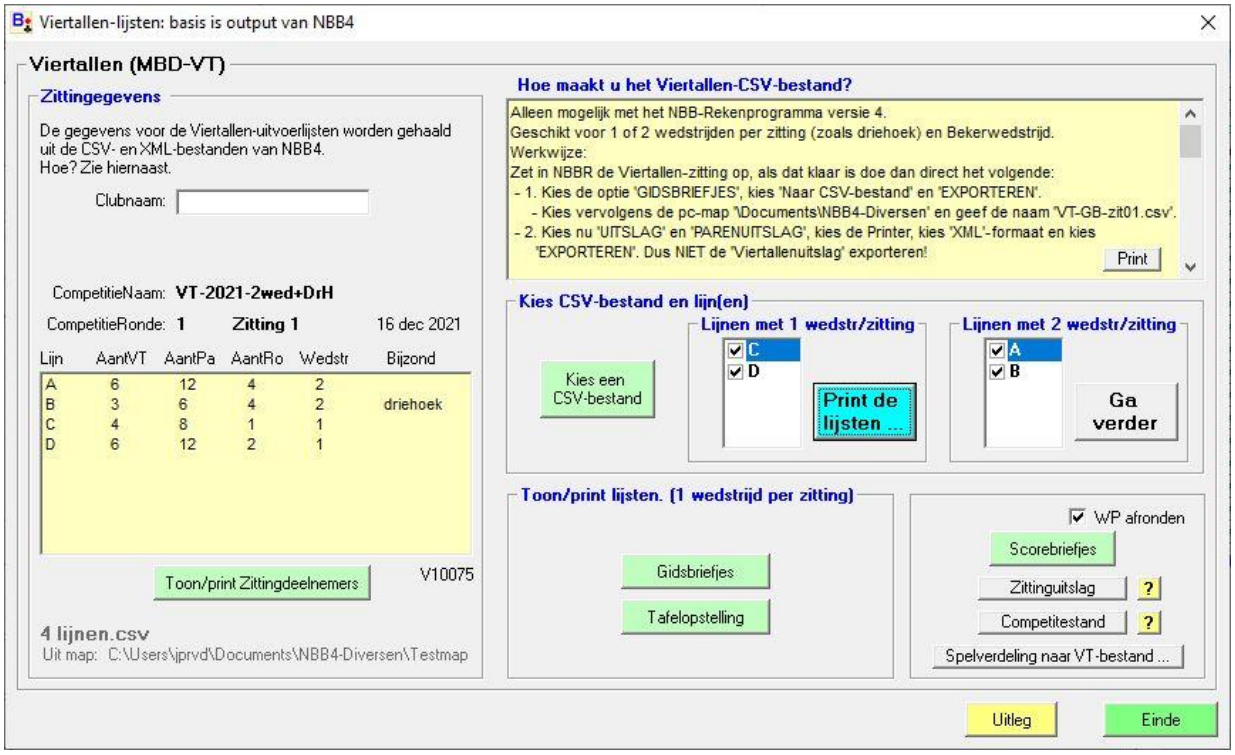

Viertallen deelnemers.

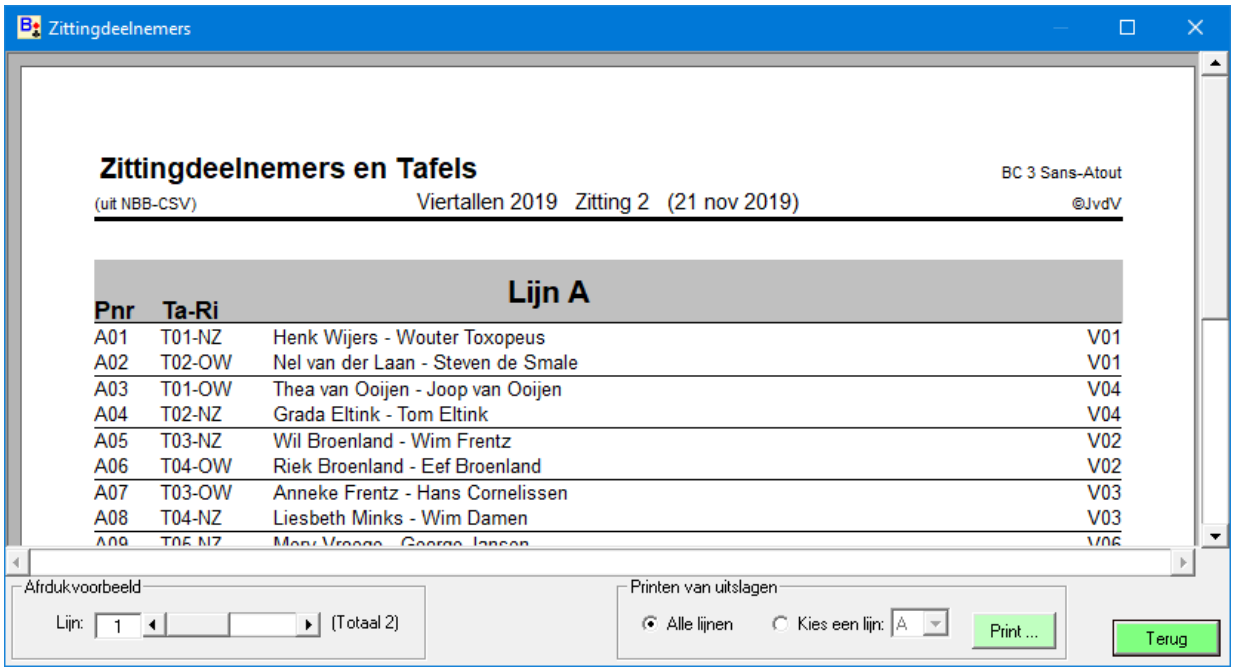

Viertallengidsbriefjes

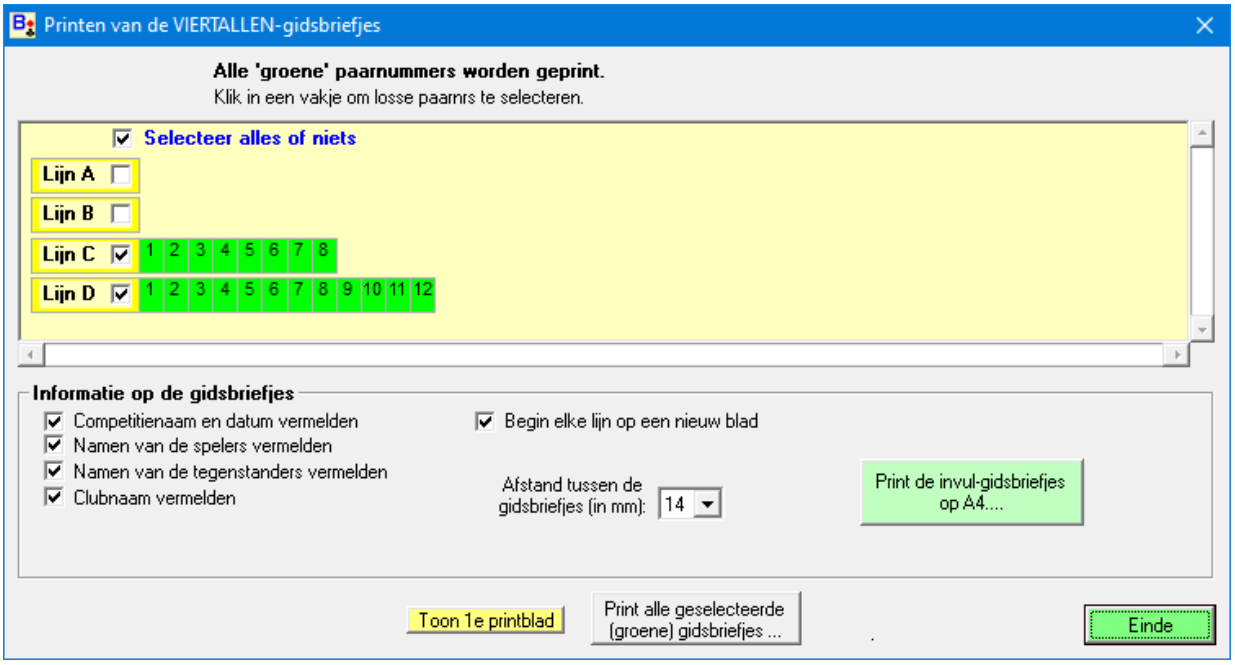

Viertallengidsbrief op A4, tevens invullijst.

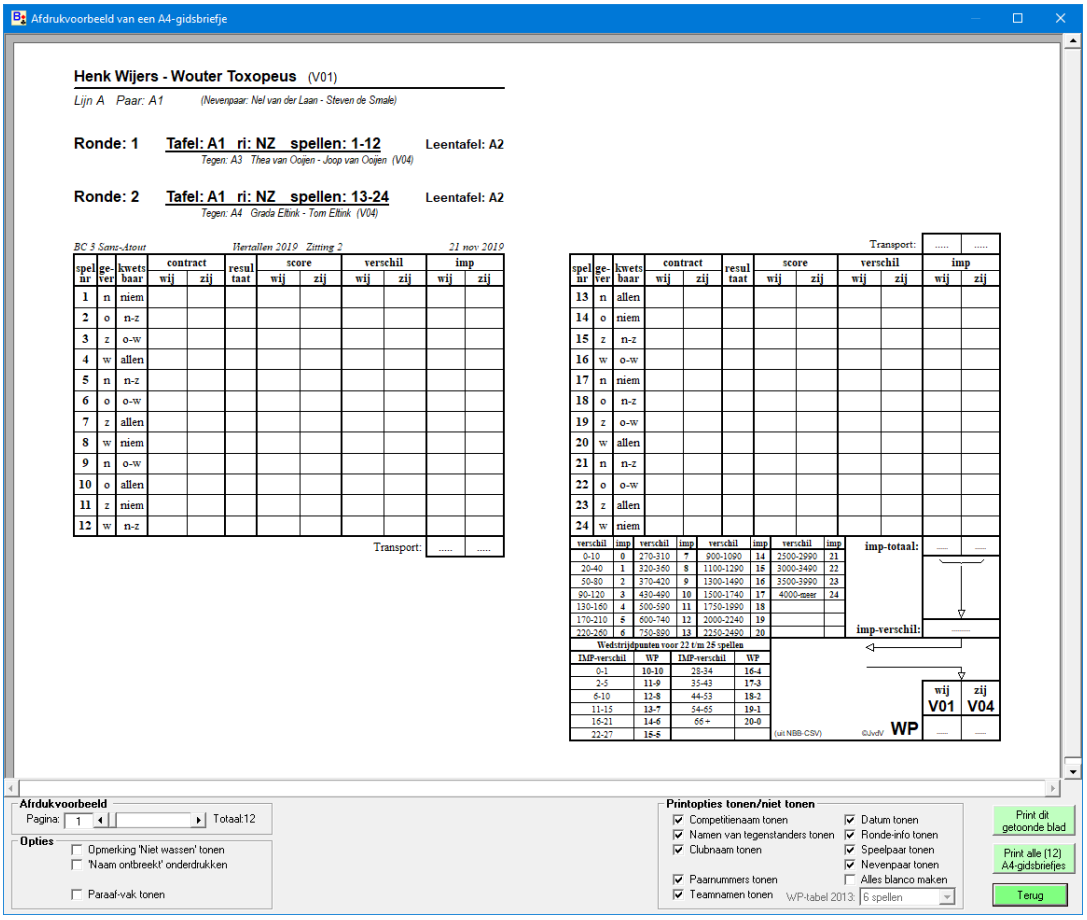

Elk paar krijgt dit op A4-formaat.

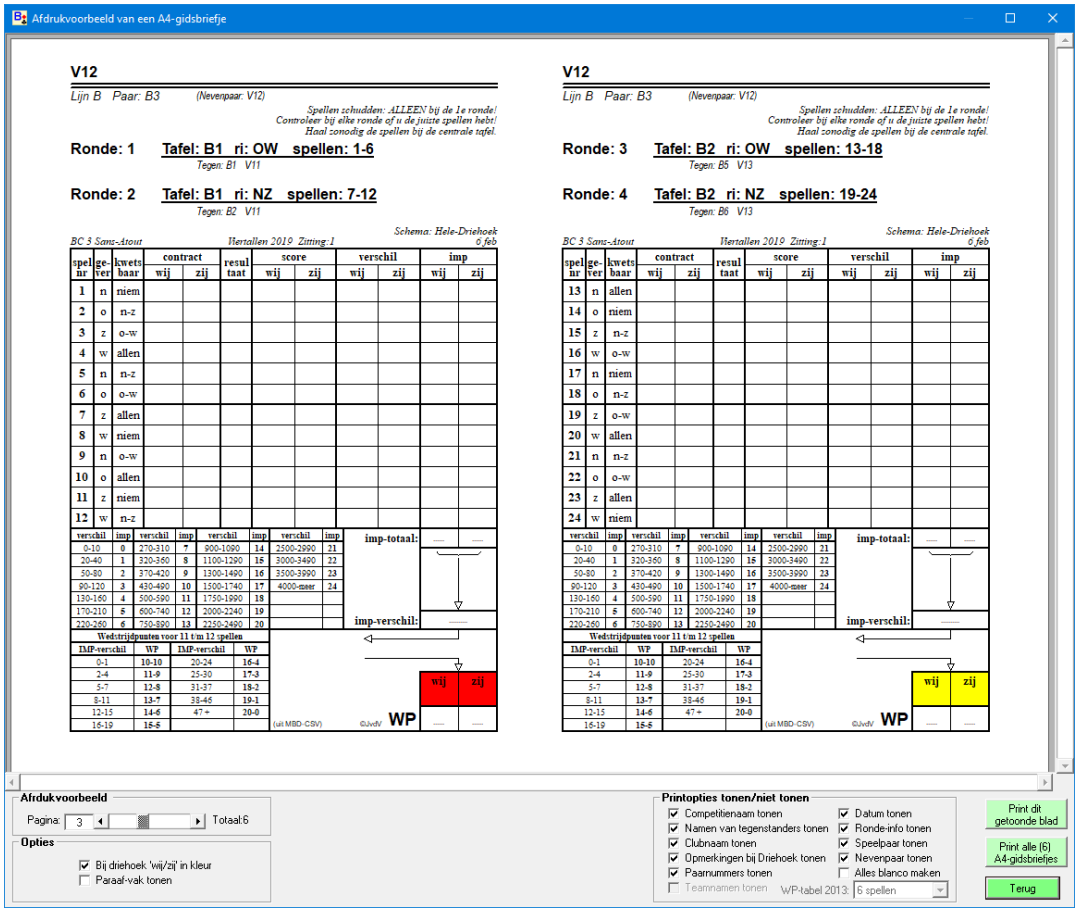

Viertallen-tafelopstelling en inrichting.

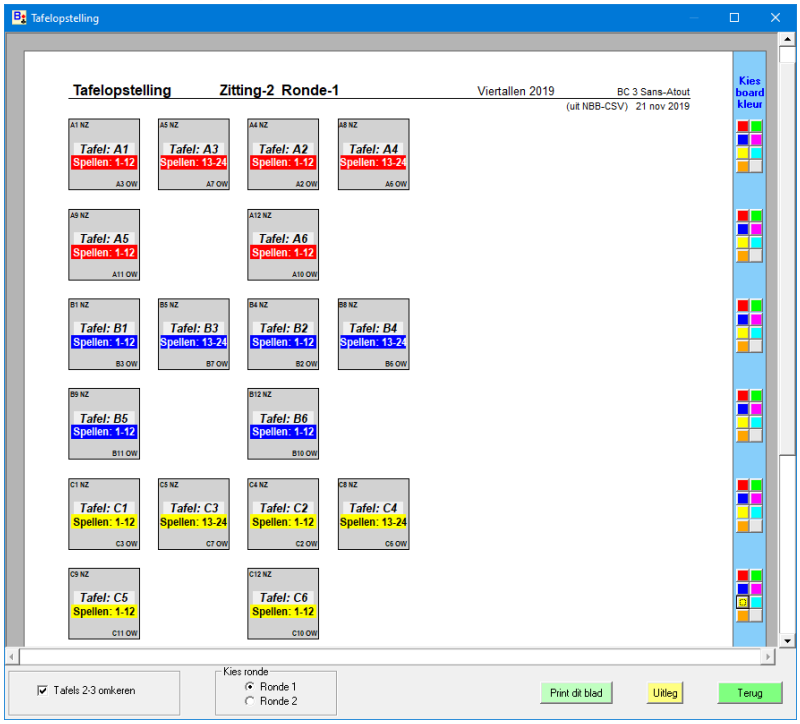

Voor het inrichten van de zaal, tafelbladen en spellen.
Ook voor driehoeken.

Persoonlijke Scorebriefjes.

Viertallen scorebriefjes

Paar A1 Harry Walinga - Ria Walinga (V21) VT-2022-1wedstr CompRo1 20 dec 2021

A3 Thérèse van Woerden / Mieke Pennings (V22) (+29) Imp | A4 Marianne Vens / Maria van den Berg (V22) (+71) Imp | Zitting 1

1	*	nz 1♣ C	70	(70)	+4	7	*	nz 1N C	90	(780)	+13	13		ow 4♠ C	-620	(620)	0	19		ow 6♦ C	-1370	(2140)	+13
2	*	nz 2♣ C	90	(-110)	-1	8	*	nz 3♥ -2	-100	(130)	+1	14		ow 3♠ C	-140	(140)	0	20	*	nz 7N C	2220	(-1440)	+13
3		ow 3♦ C	-110	(90)	-1	9	*	nz 3♥ C	140	(-140)	0	15	*	nz 2♦ C	90	(-90)	0	21	*	nz 3♦ C	110	(420)	+11
4	*	nz 2♥ C	110	(-140)	-1	10	*	nz 2♣ +4	170	(-150)	+1	16	*	nz 6♠ C	980	(-450)	+11	22	*	nz 1N xx +4360		(140)	+17
5	*	nz 4♥ C	620	(-620)	0	11	*	nz 1N C	90	(-120)	-1	17	*	nz 1♦ C	70	(-90)	-1	23		ow 4♠ C	-620	(620)	0
6	*	nz 6N C	990	(-1020)	-1	12		ow 4♥ -1	50	(420)	+10	18	*	nz 4♦ C	130	(100)	+6	24	*	nz 3♦ C	110	(-140)	-1

IMPwij - IMPzij 100 - 7 IMPverschil=93 **WP 20 - 0**

* = zelf gespeeld. (...) = Score van nevenpaar IMPs en WP's onder voorbehoud. ©JvdV

Paar A2 Jan Philips - Greetje Philips (V21) VT-2022-1wedstr CompRo1 20 dec 2021

A4 Marianne Vens / Maria van den Berg (V22) (+29) Imp | A3 Thérèse van Woerden / Mieke Pennings (V22) (+71) Imp | Zitting 1

1	*	ow 1♦ C	70	(70)	+4	7	*	ow 2♦x +3	780	(90)	+13	13	*	ow 4♠ C	620	(-620)	0	19	*	ow 7♦ C	2140	(-1370)	+13
2		nz 3♣ C	-110	(90)	-1	8	*	ow 2♦ +2	130	(-100)	+1	14	*	ow 3♠ C	140	(-140)	0	20		nz 6N C	-1440	(2220)	+13
3	*	ow 2♦ C	90	(-110)	-1	9		nz 3♥ C	-140	(140)	0	15		nz 2♦ C	-90	(90)	0	21	*	ow 4♥ C	420	(110)	+11
4		nz 3♥ C	-140	(110)	-1	10		nz 3♣ +2	-150	(170)	+1	16		nz 5♠ C	-450	(980)	+11	22	*	ow 3♠ C	140	(1360)	+17
5		nz 4♥ C	-620	(620)	0	11		nz 2N C	-120	(90)	-1	17		nz 2♦ C	-90	(70)	-1	23	*	ow 4♠ C	620	(-620)	0
6		nz 6N +1	-1020	(990)	-1	12	*	ow 4♥ C	420	(50)	+10	18		nz 5♦ -1	100	(130)	+6	24		nz 3♥ C	-140	(110)	-1

IMPwij - IMPzij 100 - 7 IMPverschil=93 **WP 20 - 0**

* = zelf gespeeld. (...) = Score van nevenpaar IMPs en WP's onder voorbehoud. ©JvdV

Paar A3 Thérèse van Woerden - Mieke Pennings (V22) VT-2022-1wedstr CompRo1 20 dec 2021

A1 Harry Walinga / Ria Walinga (V21) (+5) Imp | A2 Jan Philips / Greetje Philips (V21) (+2) Imp | Zitting 1

1		nz 1♣ C	-70	(-70)	-4	7		nz 1N C	-90	(-780)	-13	13		ow 4♠ C	-620	(620)	0	19		ow 7♦ C	-2140	(1370)	-13
2		nz 2♣ C	-90	(110)	+1	8		nz 3♥ -2	100	(-130)	-1	14		ow 3♠ C	-140	(140)	0	20	*	nz 6N C	1440	(-2220)	-13
3	*	ow 3♦ C	110	(-90)	+1	9		nz 3♥ C	-140	(140)	0	15	*	nz 2♦ C	90	(-90)	0	21		ow 4♥ C	-420	(-110)	-11
4		nz 2♥ C	-110	(140)	+1	10		nz 2♣ +4	-170	(150)	-1	16	*	nz 5♠ C	450	(-980)	-11	22		ow 3♠ C	-140	(-1360)	-17
5		nz 4♥ C	-620	(620)	0	11		nz 1N C	-90	(120)	+1	17	*	nz 2♦ C	90	(-70)	+1	23		ow 4♠ C	-620	(620)	0
6		nz 6N C	-990	(1020)	+1	12	*	ow 4♥ -1	-50	(-420)	-10	18	*	nz 5♦ -1	-100	(-130)	-6	24	*	nz 3♥ C	140	(-110)	+1

IMPwij - IMPzij 7 - 100 IMPverschil=-93 **WP 0 - 20**

* = zelf gespeeld. (...) = Score van nevenpaar IMPs en WP's onder voorbehoud. ©JvdV

Paar A4 Marianne Vens - Maria van den Berg (V22) VT-2022-1wedstr CompRo1 20 dec 2021

A2 Jan Philips / Greetje Philips (V21) (+5) Imp | A1 Harry Walinga / Ria Walinga (V21) (+2) Imp | Zitting 1

Afdrukvoorbeeld Pagina: 1 (Totaal 2) Imp-WP tabel 2013 Naar 1 kolom Print ... Terug

Viertallen-uitslagen.

Zittinguitslag

Viertallen Zittinguitslag BC 3 Sans-Atout
(uit NBB-XML) Viertallen 2019 Zitting 2 (21 nov 2019) JvdV

	Viertal	Lijn A (6 viertallen)	WP
1	V01	Henk Wijers - Wouter Toxopeus Nel van der Laan - Steven de Smale	16
2	V05	Adje Crijns - Lini Peereboom Jetta Tonissen - Thé	
3	V03	Liesbeth Minks - Wi Anneke Frentz - Har	
4	V02	Wil Broenland - Win Riek Broenland - Ee	
5	V06	Mery Vroege - Geor Ton van Amsterdam	
6	V04	Thea van Ooijen - Jo Grada Eltink - Tom E	

Afdrukvoorbeeld Lijn: 1 (Totaal 2)

Zittinguitslag

Viertallen Competitiestand BC 3 Sans-Atout
(uit NBB-XML) Viertallen 2019 JvdV

Rang	Viertal	Lijn A (6 viertallen)	WP per zitting: 1	2	3	4	5			Corr	Aant	WP Gemid	WP Totaal
1	V01	Nel van der Laan - Steven de Smale Henk Wijers - Wouter Toxopeus	17	16							2	16,50	33
2	V02	Rinie Broenland - Wil Broenland Riek Broenland - Eef Broenland	18	9							2	13,50	27
3	V03	Anneke Frentz - Hans Cornelissen Liesbeth Minks - Wim Damen	13	11							2	12,00	24
4	V05	Jetta Tonissen - Thérèse van Woerden Adje Crijns - Lini Peereboom	2	13							2	7,50	15
5	V04	Grada Eltink - Tom Eltink Thea van Ooijen - Joop van Ooijen	7	4							2	5,50	11
6	V06	Fred van Doorn - Ton van Amsterdam Mery Vroege - George Jansen	3	7							2	5,00	10

Afdrukvoorbeeld Lijn: 1 (Totaal 2) Printen van uitslagen: Alle lijnen / Kies een lijn: A Print ... Terug

Rankingmanager

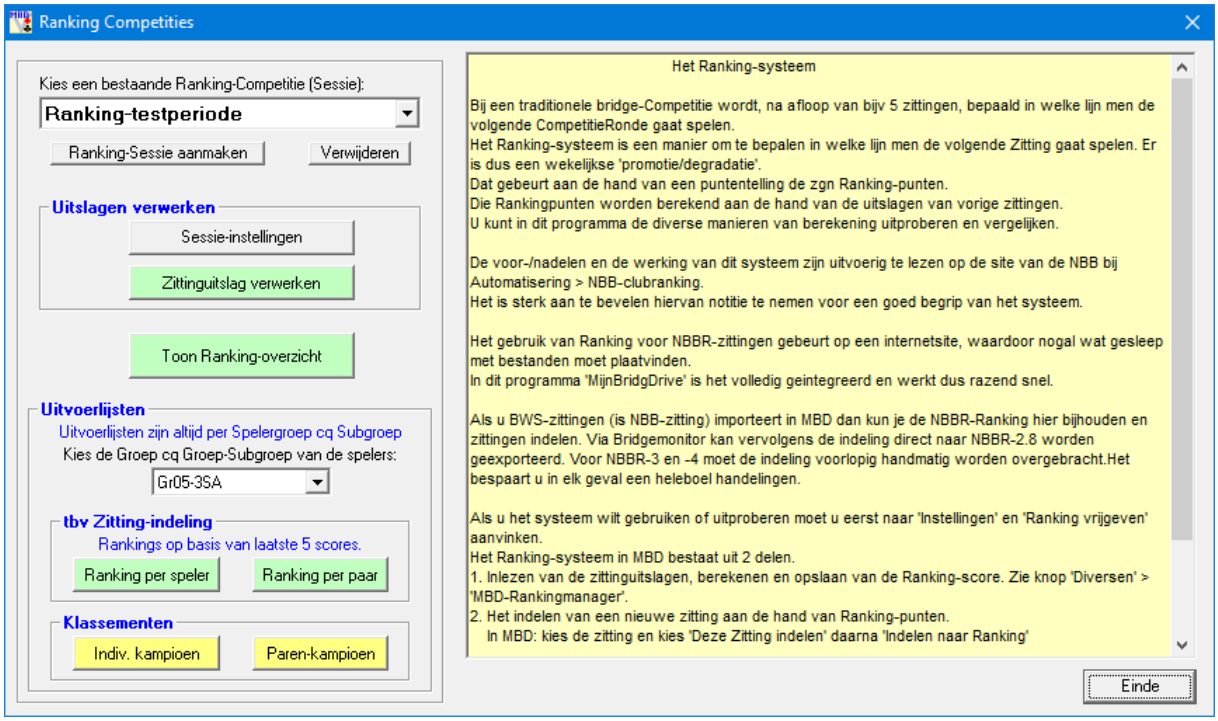

Het Ranking-systeem

Bij een traditionele bridge-Competitie wordt, na afloop van bijv 5 zittingen, bepaald in welke lijn men de volgende CompetitieRonde gaat spelen.
Het Ranking-systeem is een manier om te bepalen in welke lijn men de volgende Zitting gaat spelen. Er is dus een wekelijkse 'promotie/degradatie'.
Dat gebeurt aan de hand van een puntentelling de zgn Ranking-punten.
Die Rankingpunten worden berekend aan de hand van de uitslagen van vorige zittingen.
U kunt in dit programma de diverse manieren van berekening uitproberen en vergelijken.

De voor-/nadelen en de werking van dit systeem zijn uitvoerig te lezen op de site van de NBB bij Automatisering > NBB-clubranking. Het is sterk aan te bevelen hiervan notitie te nemen voor een goed begrip van het systeem.

Het gebruik van Ranking voor NBBR-zittingen gebeurt op een internetsite, waardoor nogal wat gesleep met bestanden moet plaatvinden.
In dit programma 'MijnBridgDrive' is het volledig geïntegreerd en werkt dus razend snel.

Als u BWS-zittingen (NBB-zittingen) importeert in MBD dan kun je de NBBR-Ranking hier bijhouden en zittingen indelen. Via Bridgemonitor kan vervolgens de indeling direct naar NBBR-2.8 worden geëxporteerd, voor NBBR-3 en 4 zal dit in de toekomst ook kunnen. Het bespaart u in elk geval een heleboel handelingen.

Als u het systeem wilt gebruiken of uitproberen moet u eerst naar 'Instellingen' en 'Ranking vrijgeven' aanvinken.
Het Ranking-systeem in MBD bestaat uit 2 delen.

1. Inlezen van de zittinguitslagen, berekenen en opslaan van de Ranking-score. Zie knop 'Diversen' > 'MBD-Rankingmanager'.
2. Het indelen van een nieuwe zitting aan de hand van Ranking-punten.
   In MBD: kies de zitting en kies 'Deze Zitting indelen' daarna 'Indelen naar Ranking' en husselen per lijn.
   In Bridgemonitor tbv export naar NBB: kies 'Zitting indelen' en 'Indelen naar Ranking' en husselen per lijn.

De Ranking-uitvoerlijsten tonen de spelers per Spelergroep cq Subgroep.
Met het Ranking-systeem kan ook een Indivueel- of Paren-Clubkampioenschap worden bijgehouden.

Ranking-sessie aanmaken.

Sessie-instellingen

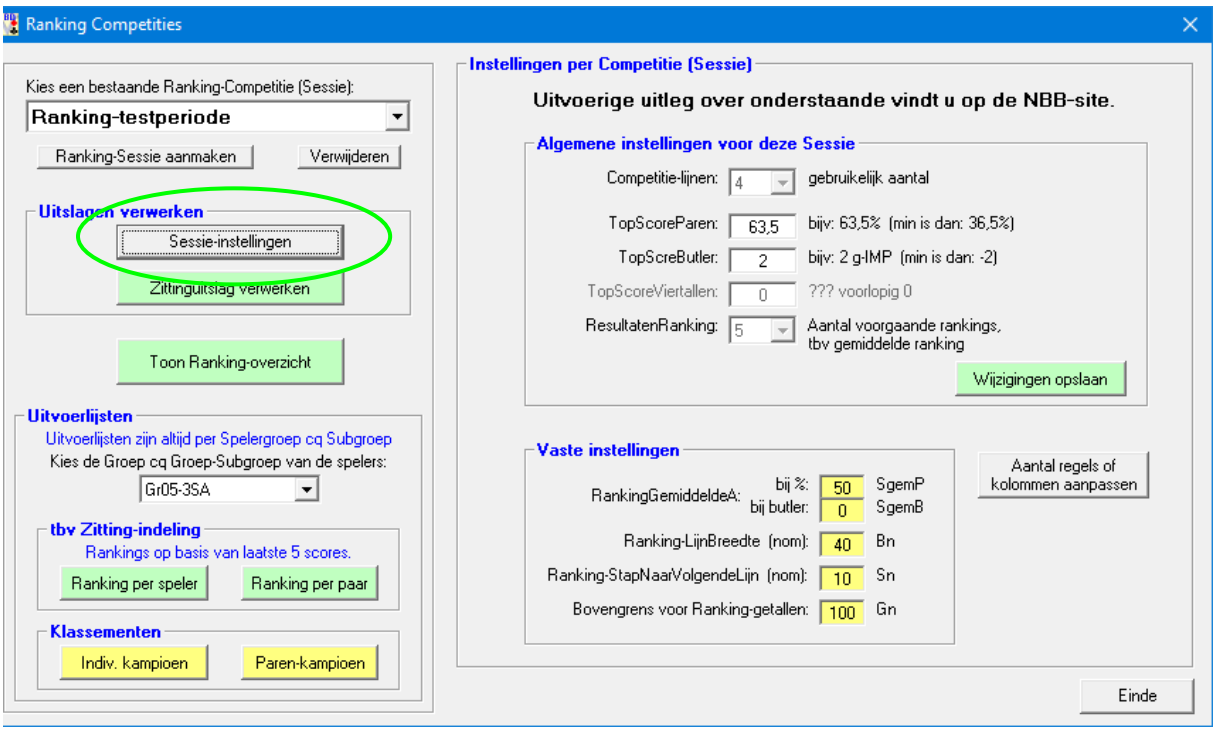

Zittinguitslag verwerken.

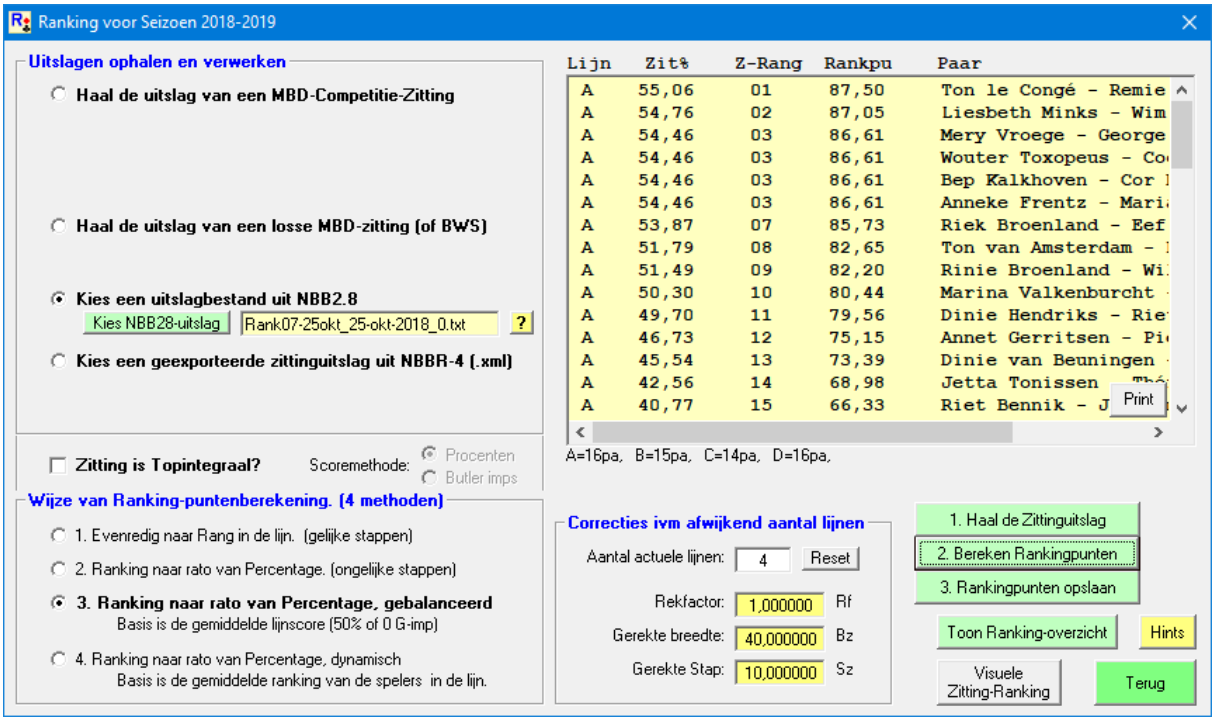

Berekende rankingpunten visueel.

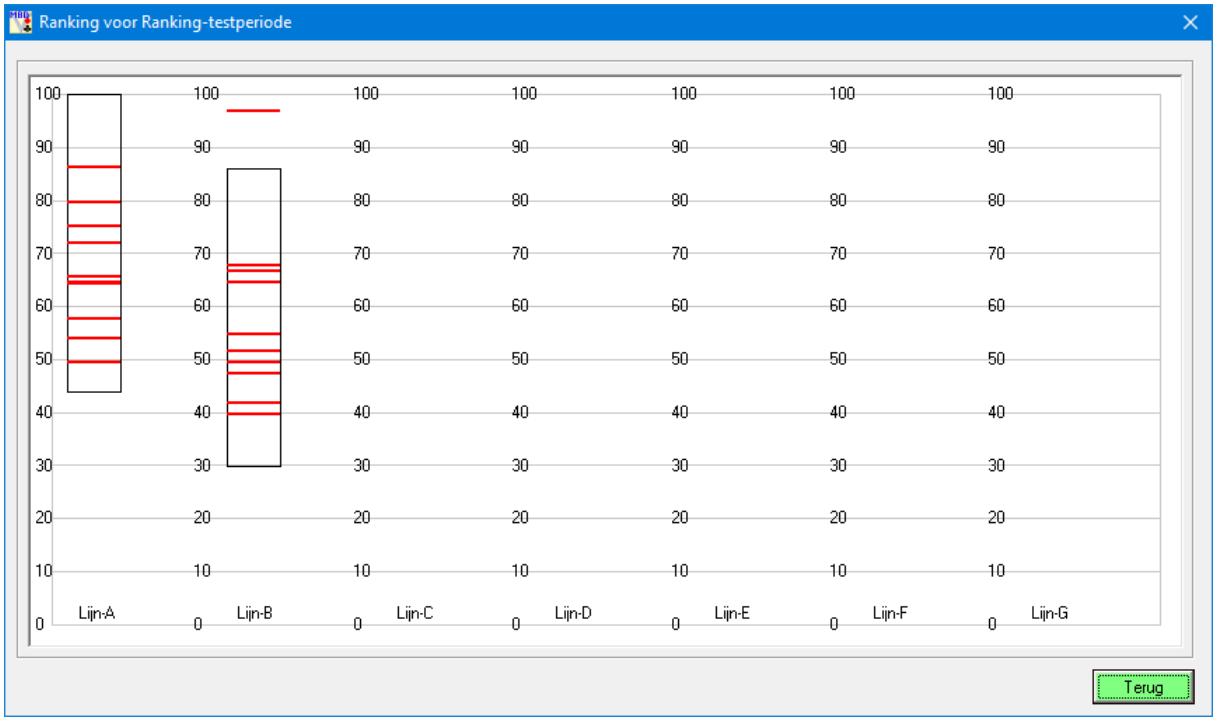

Punten bij 2 lijnen en nominaal 4 lijnen.

Ranking van de spelers.

Ranking uitvoerlijsten

Ranking-sessie: Ranking-testperiode

Rankingpunten per SPELER op basis van de laatste 5 scores.

(Groep:Gr05- Subgroep:3SA) BC 3 Sans-Atout Stand: 28-jun-2018

Rang	Speler	Gemidd. Ranking		Laatste 5 rankings 5e	4e	3e	2e	1e
1	Wouter Toxopeus	**88,5**		96,0	103,7	84,6	78,1	80,3
2	Wil Broenland	**87,0**		91,9	90,8	79,8	78,1	94,2
3	Henk Wijers	**86,2**		103,7	84,6	78,1	84,3	80,3
(4)	Eef Broenland	**85,9**		84,1	90,2	86,8	75,9	92,5
(4)	Riek Broenland	**85,9**		84,1	90,2	86,8	75,9	92,5
6	Fred van den Berg	**85,7**		95,4	87,4	87,2	82,5	75,9
7	Ton van Amsterdam	**83,9**		95,4	77,2	84,1	78,1	84,6
8	Ton le Congé	**82,7**		82,1	70,5	77,9	96,4	86,8
(9)	Joop van Hulst	**82,5**		104,0	68,0	75,7	78,2	86,7

Aantal spelers: 144 ☐ Toon in 5 decimalen ☑ Toon de lijnen in kleur

Toon pagina Pagina: 1 (Totaal 3)

Tip: Print ín 'pdf'-formaat en upload naar de site.

Printen Einde

Ranking van de paren.

Ranking uitvoerlijsten

Ranking-sessie: Ranking-testperiode

Rankingpunten per PAAR op basis van de laatste 5 scores.
(is de basis voor de volgende zittingindeling)

(Groep:Gr05- Subgroep:3SA) BC 3 Sans-Atout Stand: 28-jun-2018

Rang	Gemidd. Ranking	Paar		
1	**171,8**	Riek Broenland (85,9)	+ Eef Broenland (85,9)	
2	**163,8**	Els Lammerts (81,9)	+ Con Lammerts (81,9)	
3	**163,8**	Ton van Amsterdam (83,9)	+ Fred van Doorn (79,9)	
4	**159,2**	Mery Vroege (79,6)	+ George Jansen (79,6)	
5	**151,9**	Grada Eltink (75,9)	+ Tom Eltink (75,9)	**Fictieve scheiding van lijn A en B**
6	**150,2**	Bep Kalkhoven (75,1)	+ Cor Kalkhoven (75,1)	
7	**149,8**	Erik Mocking (73,7)	+ Tonny Mocking (76,1)	
8	**145,4**	Bets Mocking (72,7)	+ Geert Mocking (72,7)	
9	**145,3**	Arjan Broekstra (72,7)	+ Piet Schrijver (72,7)	

Aantal paren: 22 ☐ Toon in 5 decimalen ☑ Toon de lijnen in kleur

Toon pagina Pagina: 1 (Totaal 1)

Tip: Print ín 'pdf'-formaat en upload naar de site.

Printen Einde

Gespeelde lijnen.

Overzicht Lijn-switching

Overzicht van Lijnwisselingen (zgn. prom/degr).
Mijn Club Rankingsessie: Seizoen 2018-2019 27 apr 2019

Lijn: A B C D

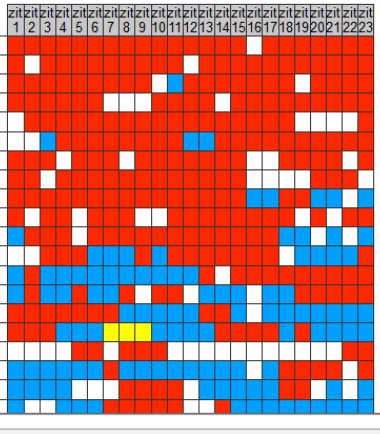

Toon pagina Pagina: 1 (Totaal 2) ◉ Toon vaste paren ○ Toon alle paren ☐ Toon/print A4-liggend Vakbreedte: 4 Print Terug

Criteria kampioenen instellen

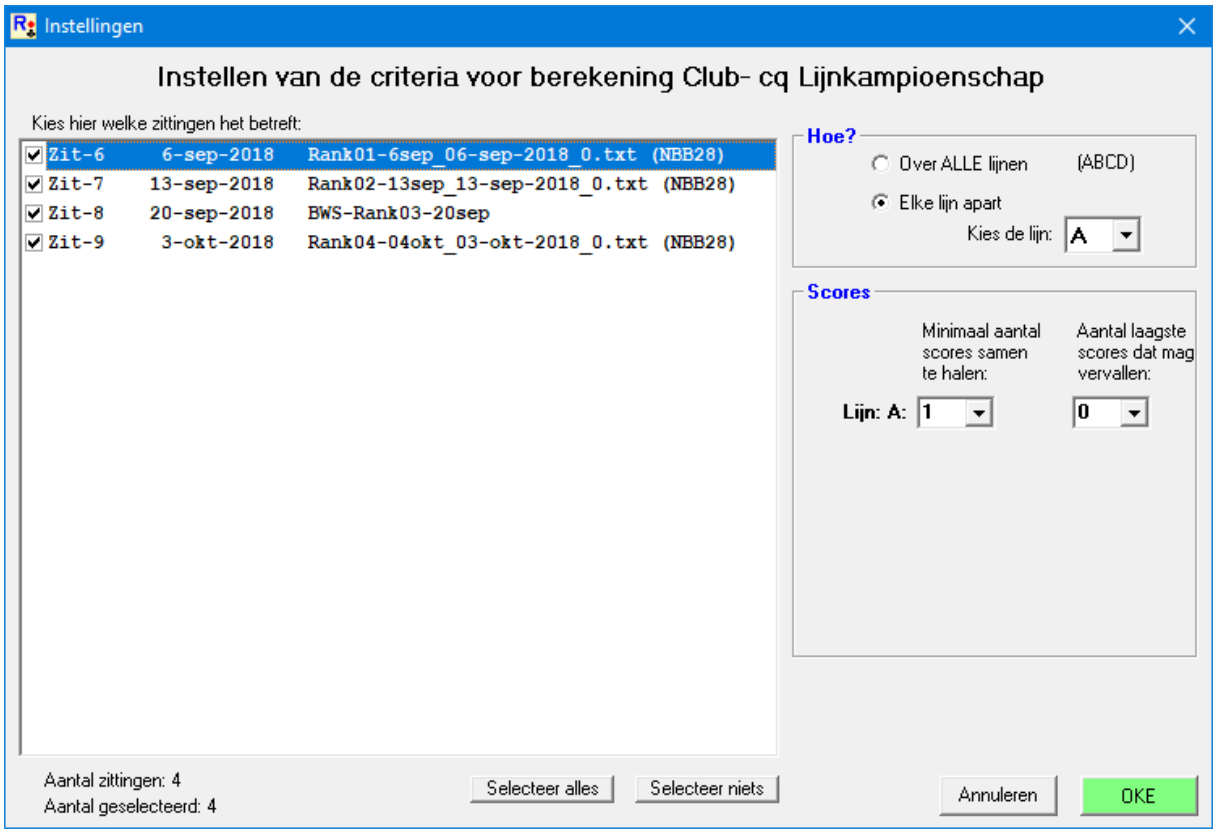

Lijn-/Clubkampioenschap Paren

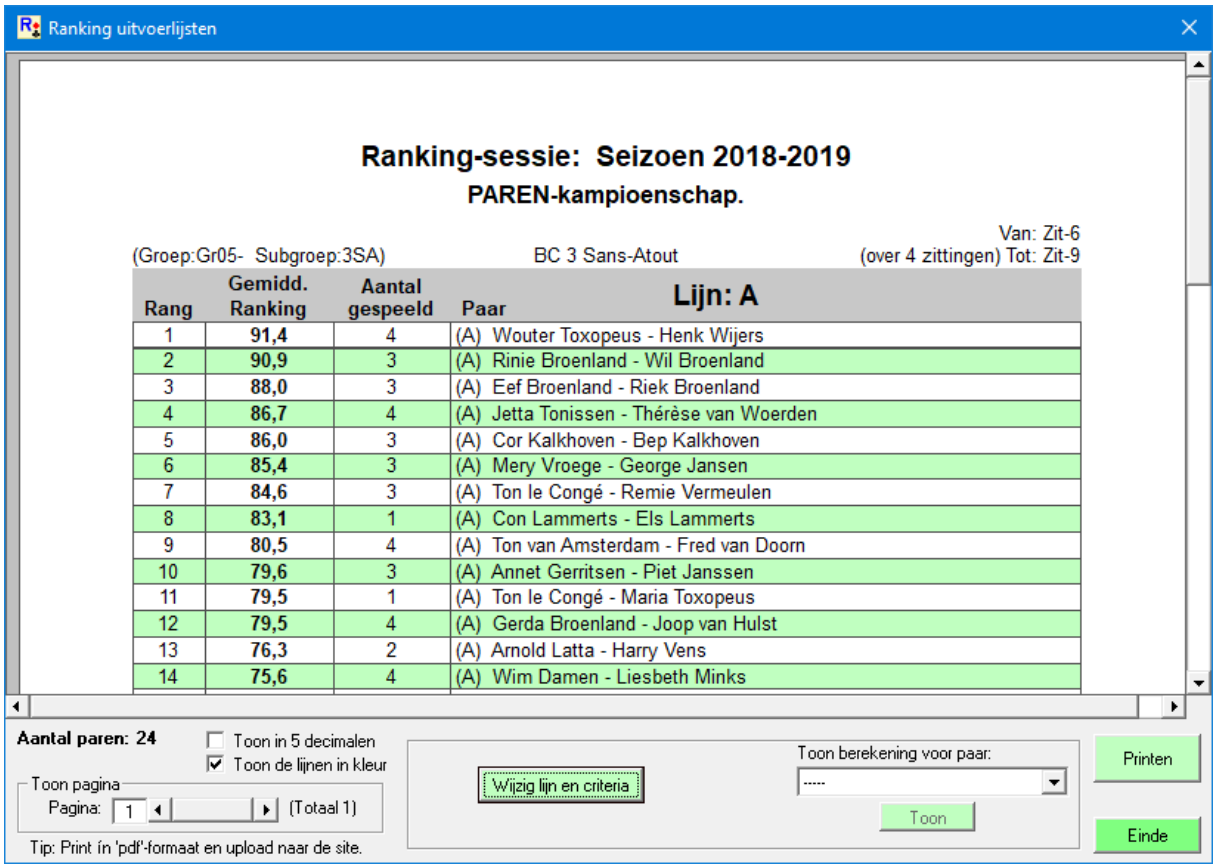

Rang	Gemidd. Ranking	Aantal gespeeld	Lijn: A Paar
1	91,4	4	(A) Wouter Toxopeus - Henk Wijers
2	90,9	3	(A) Rinie Broenland - Wil Broenland
3	88,0	3	(A) Eef Broenland - Riek Broenland
4	86,7	4	(A) Jetta Tonissen - Thérèse van Woerden
5	86,0	3	(A) Cor Kalkhoven - Bep Kalkhoven
6	85,4	3	(A) Mery Vroege - George Jansen
7	84,6	3	(A) Ton le Congé - Remie Vermeulen
8	83,1	1	(A) Con Lammerts - Els Lammerts
9	80,5	4	(A) Ton van Amsterdam - Fred van Doorn
10	79,6	3	(A) Annet Gerritsen - Piet Janssen
11	79,5	1	(A) Ton le Congé - Maria Toxopeus
12	79,5	4	(A) Gerda Broenland - Joop van Hulst
13	76,3	2	(A) Arnold Latta - Harry Vens
14	75,6	4	(A) Wim Damen - Liesbeth Minks

Individueel kampioenschap

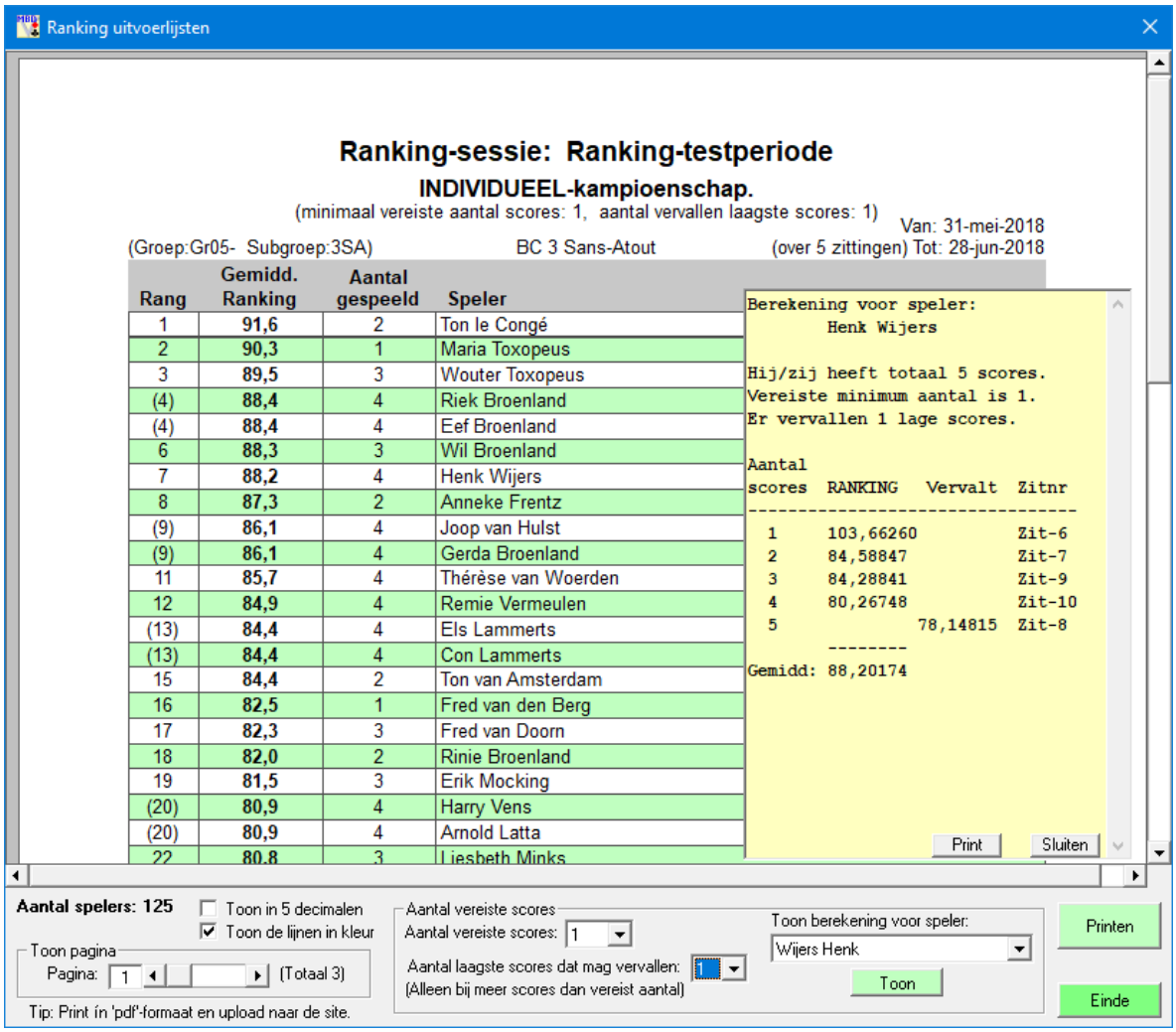

Acties van MBD met NBB4.

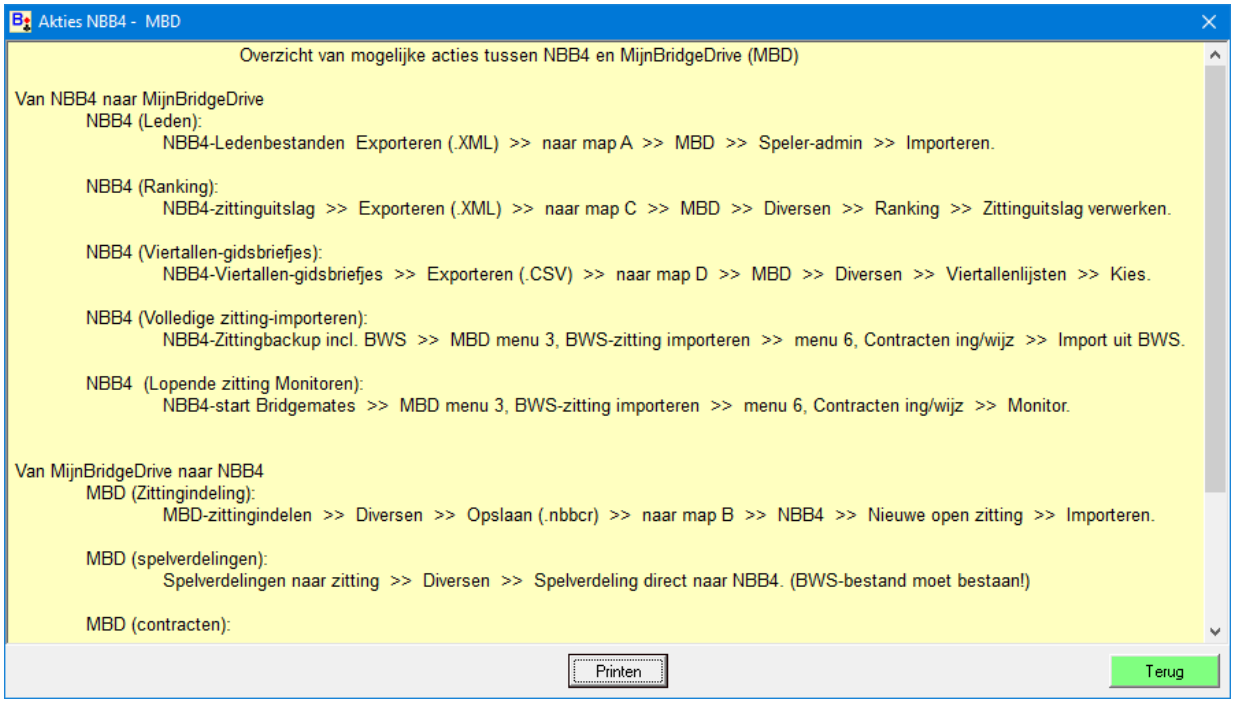

Algemeen

Berekenen Slemklassement.

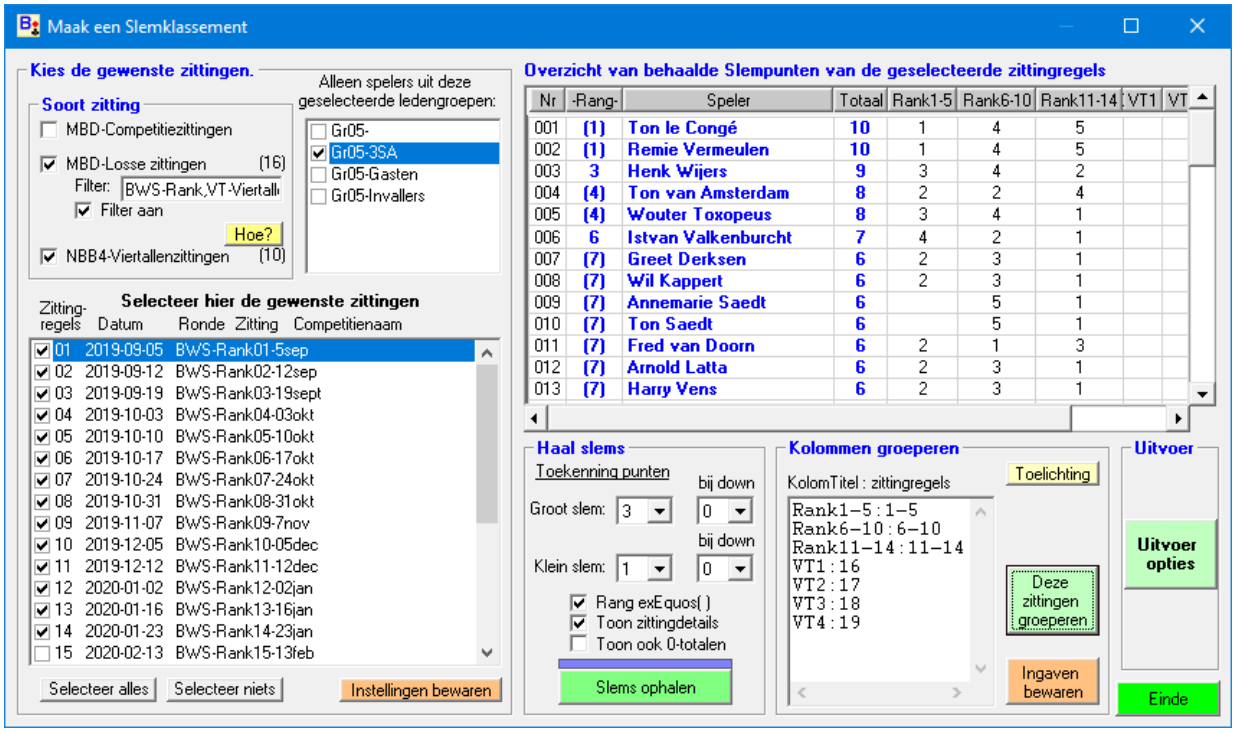

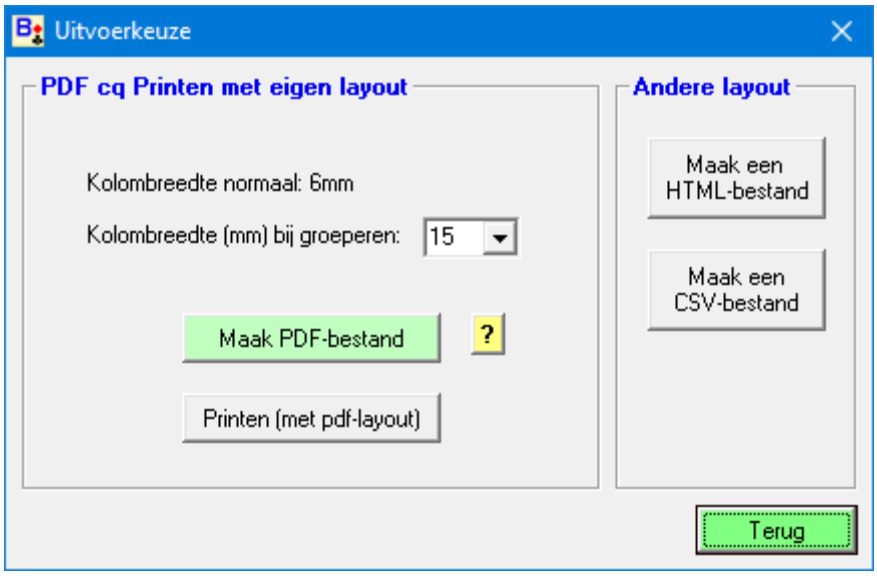

Overzicht zomercompetitie of van een serie losse zittingen

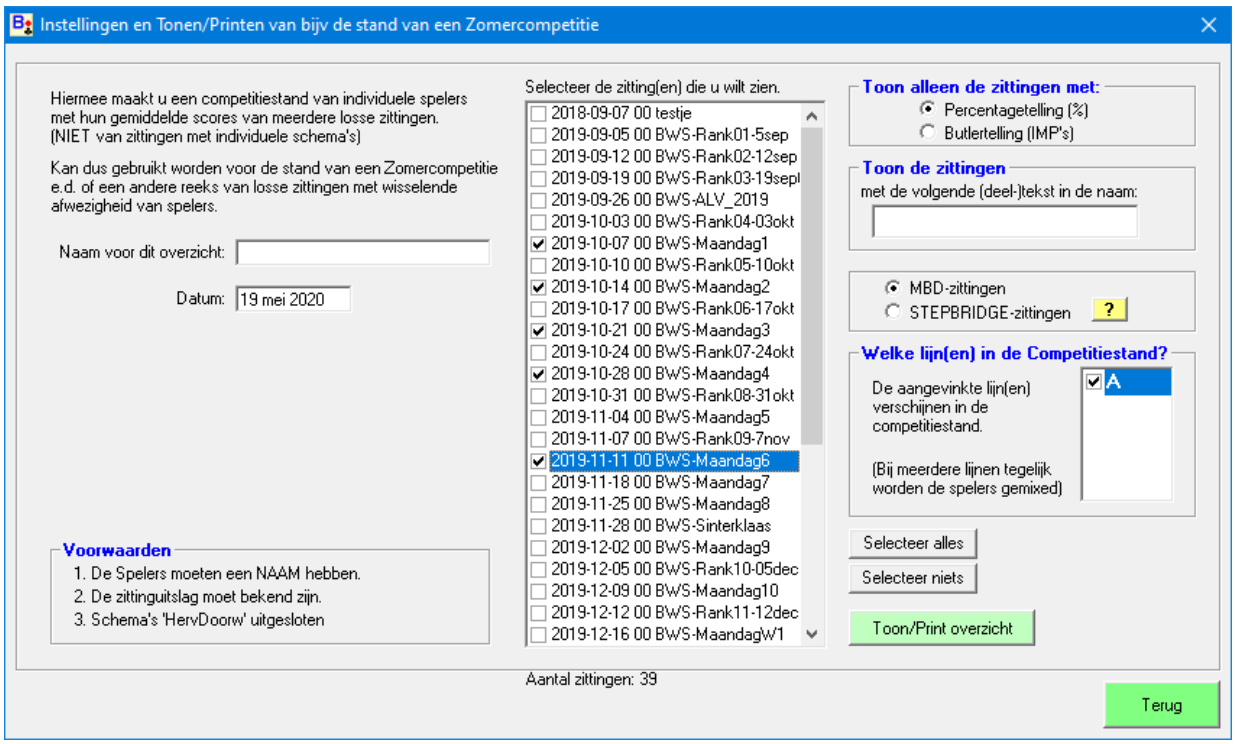

Overzichten

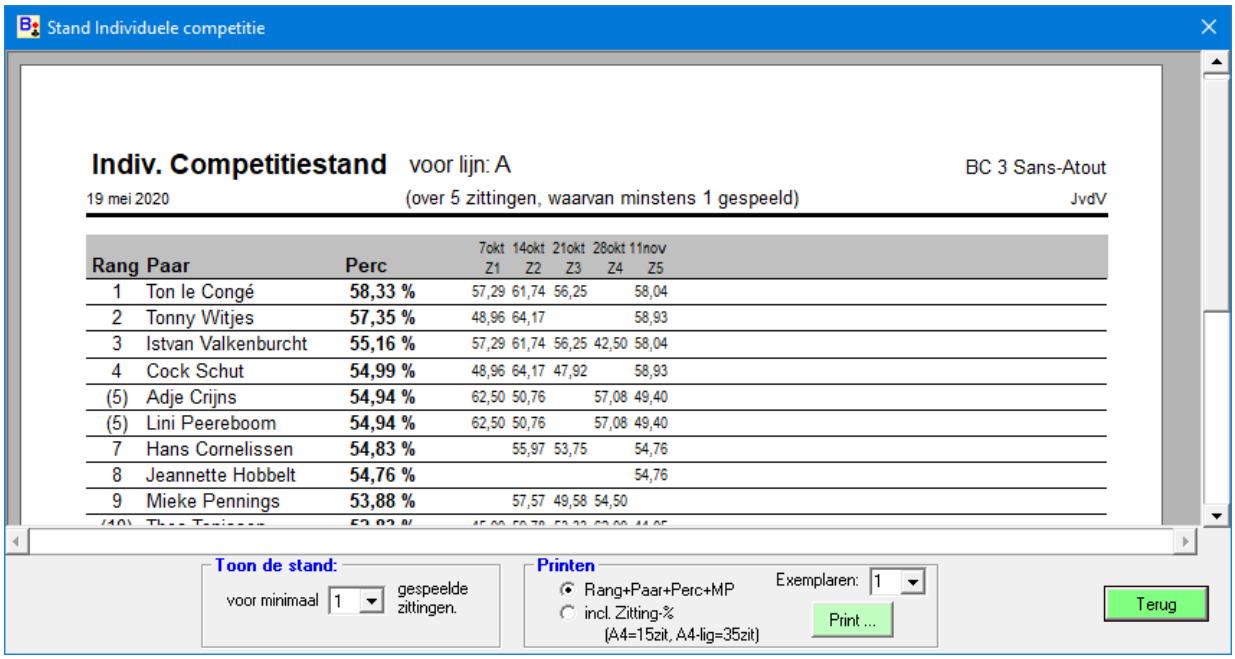

Stepbridge: Competitiestand maken van de losse zittingen.

Help voor Stepbridge-uitslagen

Het tonen cq printen van een Stepbridge-Competitieoverzict

A. Eenmalig voorwerk:

1. Ga in de map 'MijnBridgeDrive' (of MBD of een andere naam) en maak daarin de map: 'Stepbridge'.
2. Zoek het programma 'Kladblok' en sleep dit naar de onderbalk (Taakbalk) zodat je het met 1 muisklik kunt starten.

B. Akties per gespeelde zitting:

Ga met Verkenner in de map 'Stepbridge' en maak er een nieuwe map, bijv: 'Step01-7mei', (mag u vrij kiezen).
(De zittinguitslag is op het Stepbridge-scherm zichtbaar kort nadat de zitting is afgelopen, daarna niet meer. Ook wordt een (uitgebreide) uitslag naar de deelnemers gemaild.)

1. Kopiëer van de uitslag (welke van de twee is niet belangrijk) het deel tot de laatste speler. Bekijk voorbeeld
2. Hoe? Trek met de muis een rechthoek om het gewenste deel (van linksboven naar rechtsonder).
3. Het geselecteerde deel is nu donker van kleur, rechtsklik op een donker deel en kies 'Kopiëren'.
4. Start nu 'Kladblok' (vanaf de Taakbalk), rechsklik erin en kies 'Plakken'.

Als het goed is zijn nu alle deelnemers te zien met de tekst erboven. Van die boventekst gebruikt MBD alleen de datum.

Dit bestand moet worden opgeslagen in de betreffende zittingmap die zojuist is aangemaakt. (dus 'Step01-7mei')

5. Kies 'Bestand' > 'Opslaan als ...'.
6. Kies nu de map (bijv Step01-7mei) en type (onder in het scherm) de verplichte bestandsnaam: 'Step.txt'.
7. Kies nu de knop 'Opslaan' en klaar is kees.

U kunt nu de Competitiestand tonen cq printen.
Elke volgende zittinguitslag komt in een eigen map, bijv: 'Step02-14mei' en de bestandsnaam is weer 'Step.txt'.

Als u de volledige naam van een speler wilt zien i.p.v van de Stepnaam moet u het volgende doen:
Ga naar 'SpelerAdmin' en type de Stepnaam van de betreffende speler in de kolom 'Div1'. (Niet hoofdlettergevoelig)

Maak vensterafdruk Terug

Speler komt voor in welke zittingen.

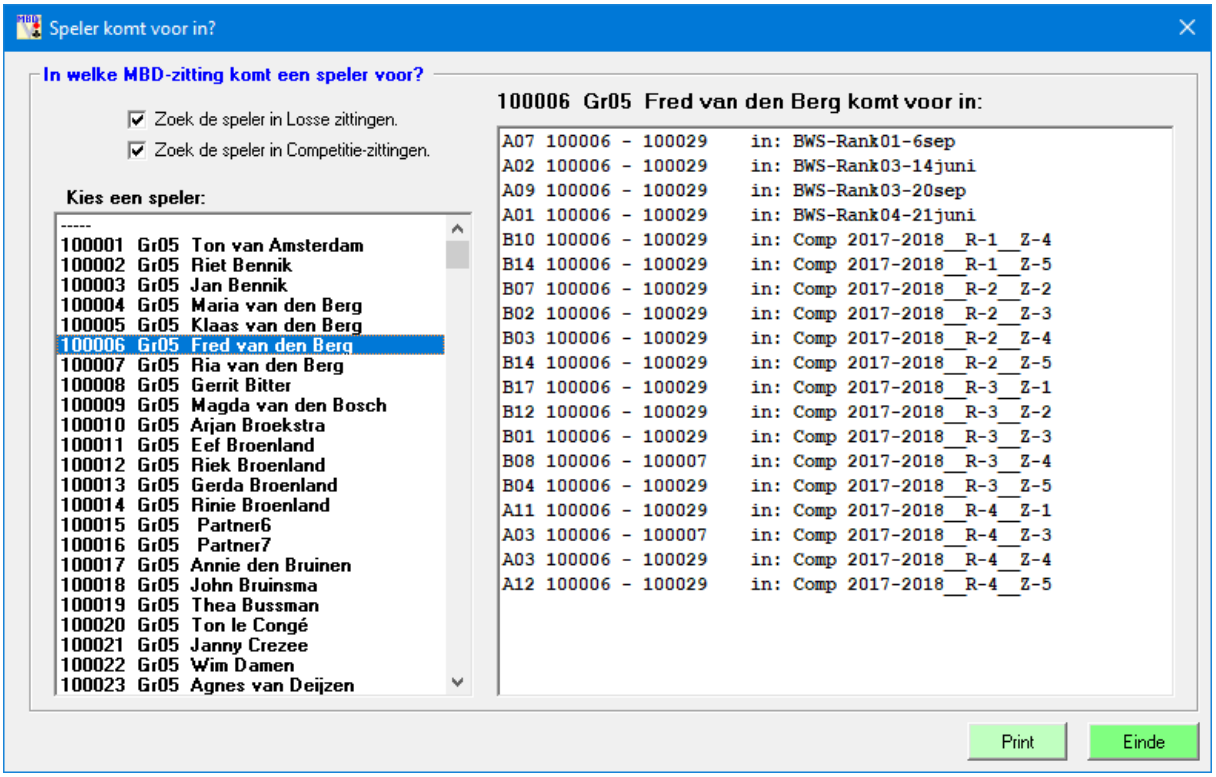

Opvragen zitting-lijnen met een stilzittafel.

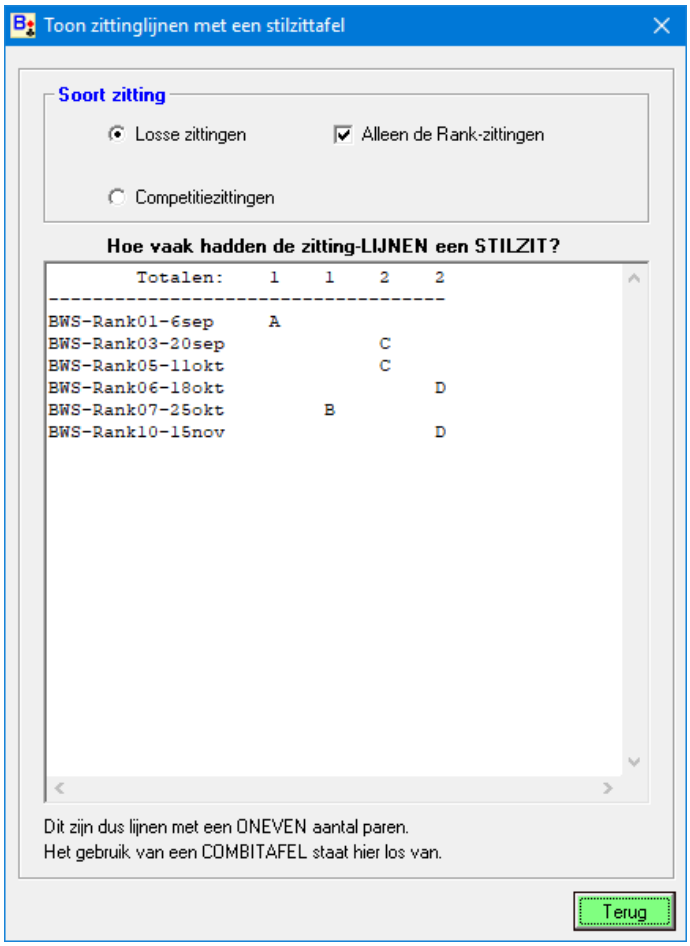

Ontmoetingen tussen paren

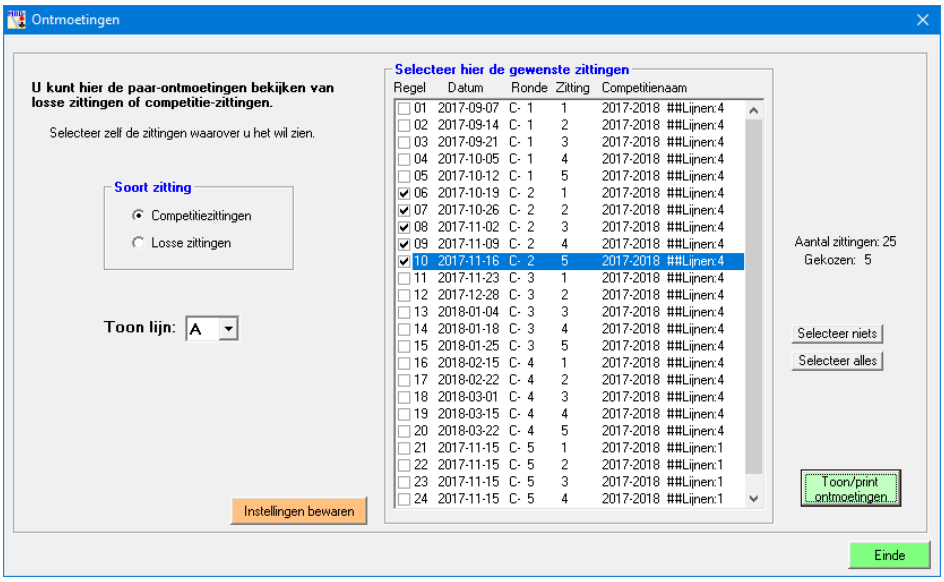

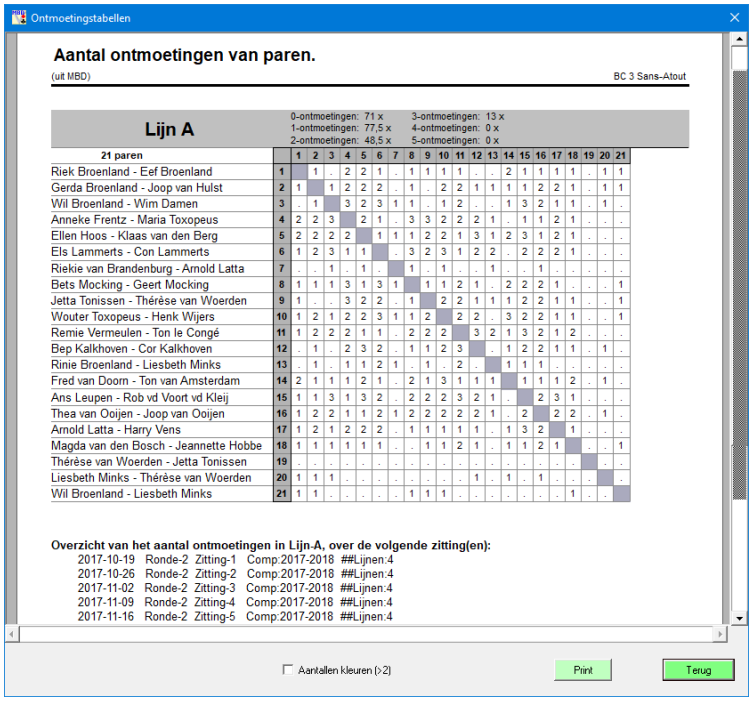

Rusttafels van paren (alleen bij Competitie-rondes)

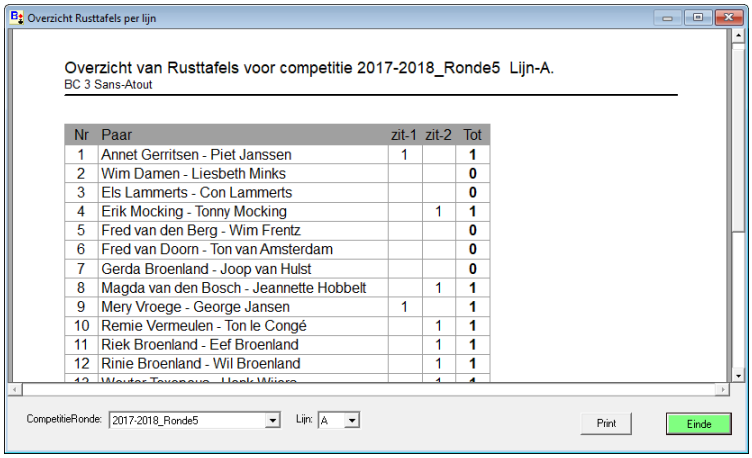

Nr	Paar	zit-1	zit-2	Tot
1	Annet Gerritsen - Piet Janssen	1		1
2	Wim Damen - Liesbeth Minks			0
3	Els Lammerts - Con Lammerts			0
4	Erik Mocking - Tonny Mocking		1	1
5	Fred van den Berg - Wim Frentz			0
6	Fred van Doorn - Ton van Amsterdam			0
7	Gerda Broenland - Joop van Hulst			0
8	Magda van den Bosch - Jeannette Hobbelt		1	1
9	Mery Vroege - George Jansen	1		1
10	Remie Vermeulen - Ton le Congé		1	1
11	Riek Broenland - Eef Broenland		1	1
12	Rinie Broenland - Wil Broenland		1	1

MBD-uitslagen-site inrichten en uploaden.

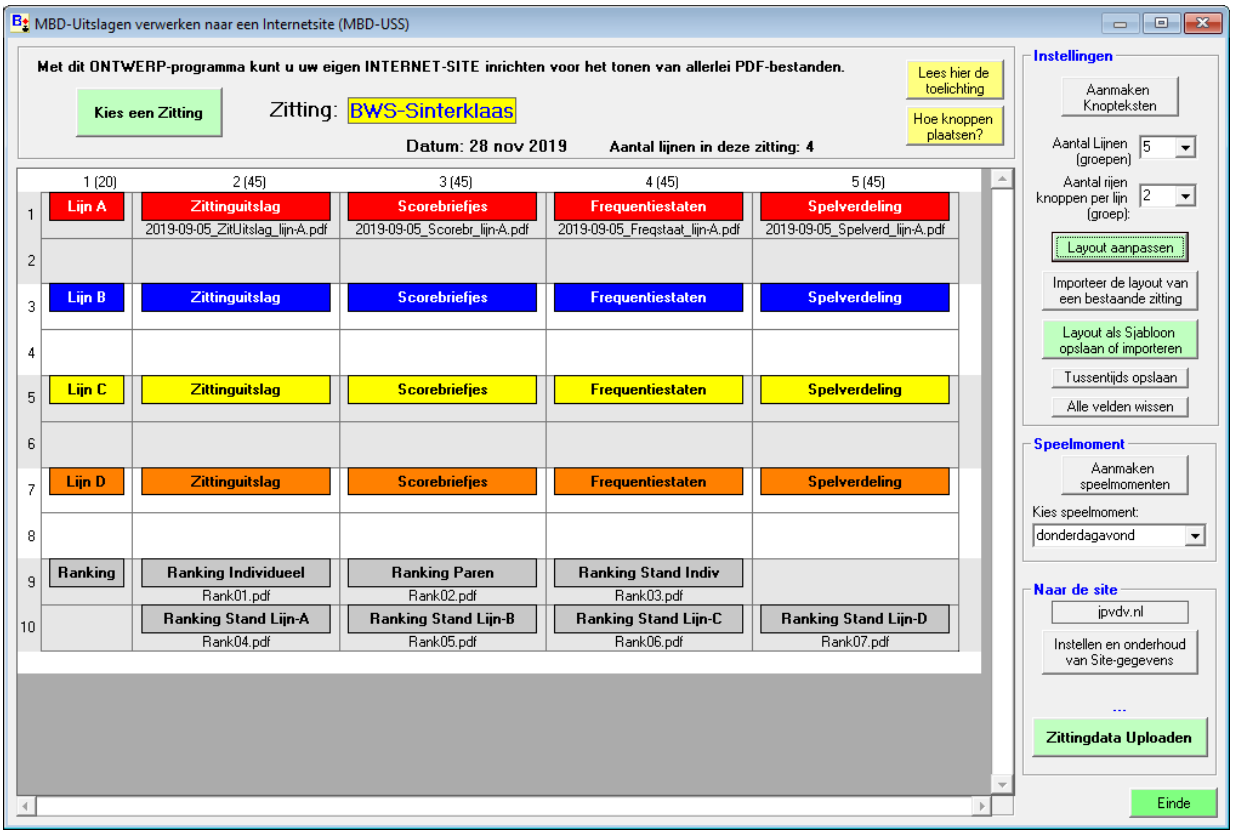

Scherm-Layout instellingen

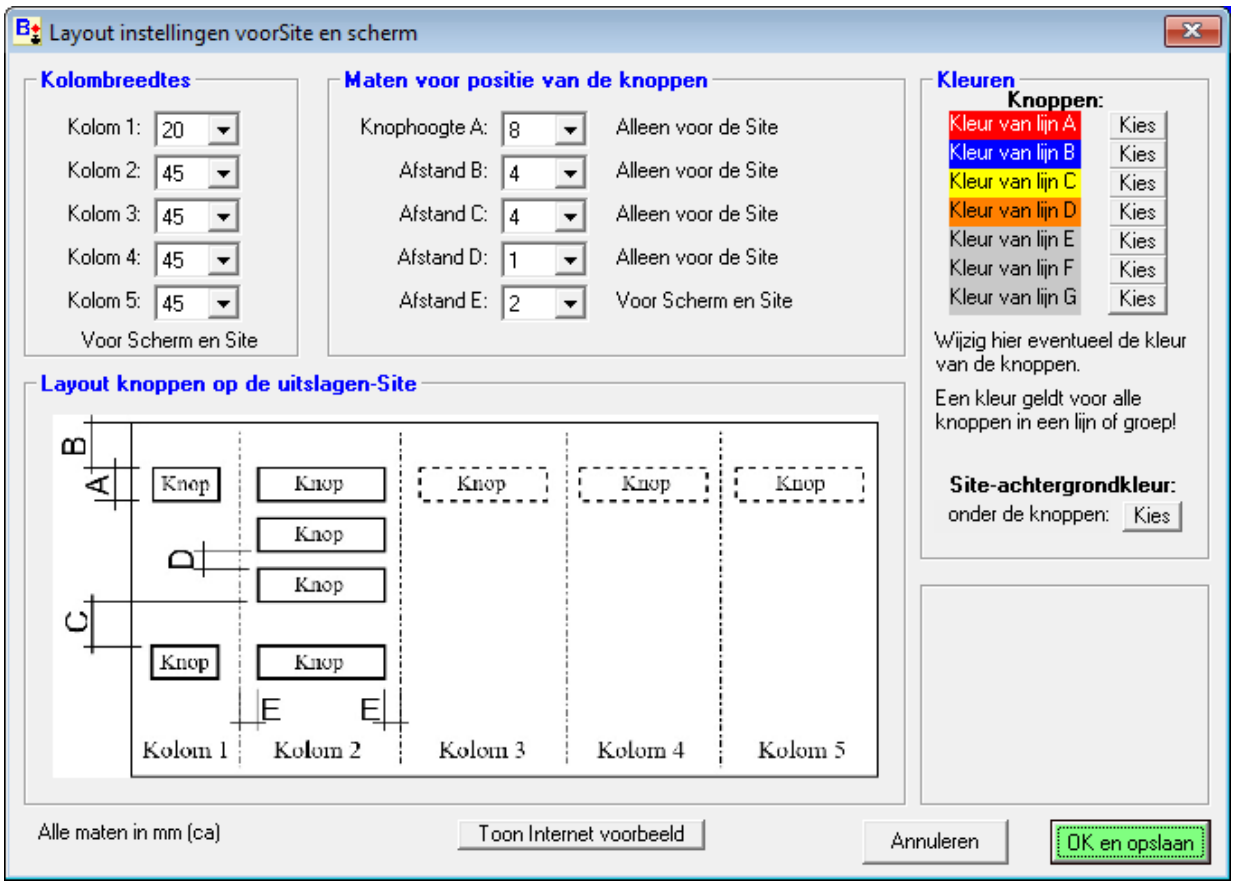

Voorbeeld Internet-uitslagen-site van MBD.

Volledig in te richten naar eigen smaak.

Ingave van (prefab-) Knopteksten en Speelmomenten.

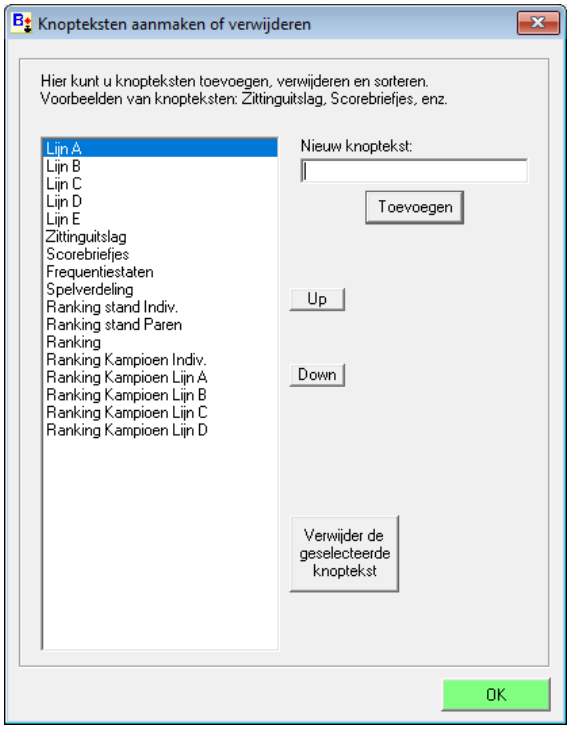

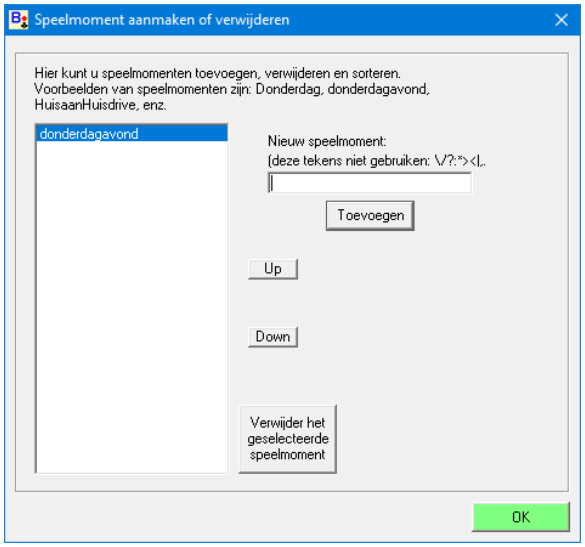

Allerlei

Alle voorhanden schema’s.

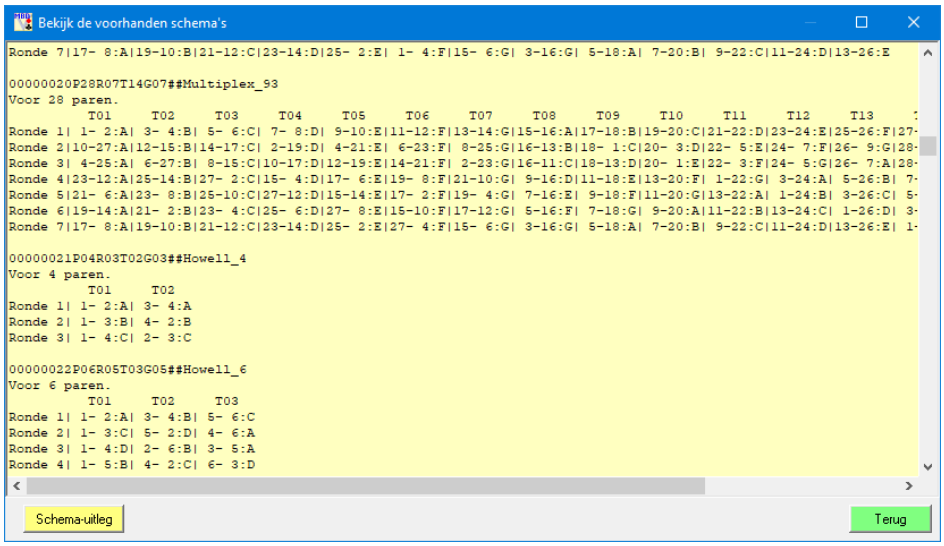

Print grote lijnletters.

Bridgeklok

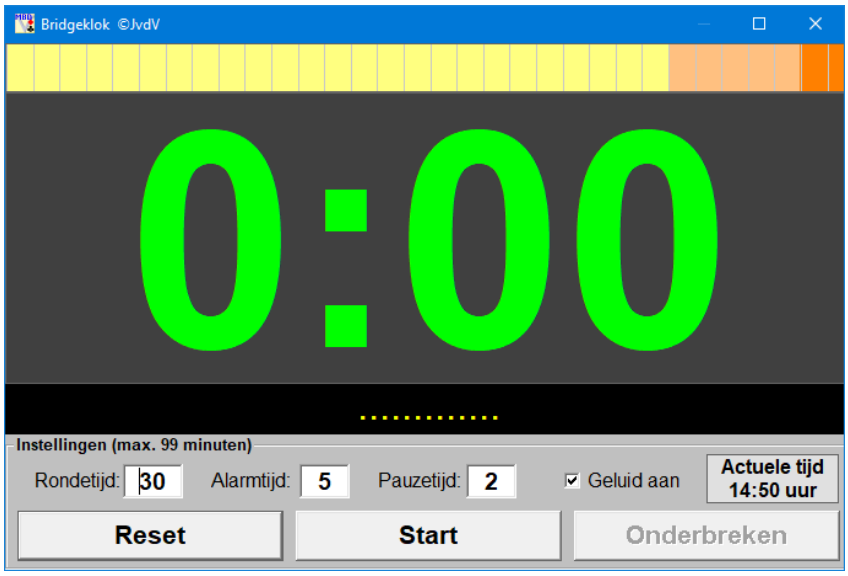

Voorkomende contracten in een zitting.

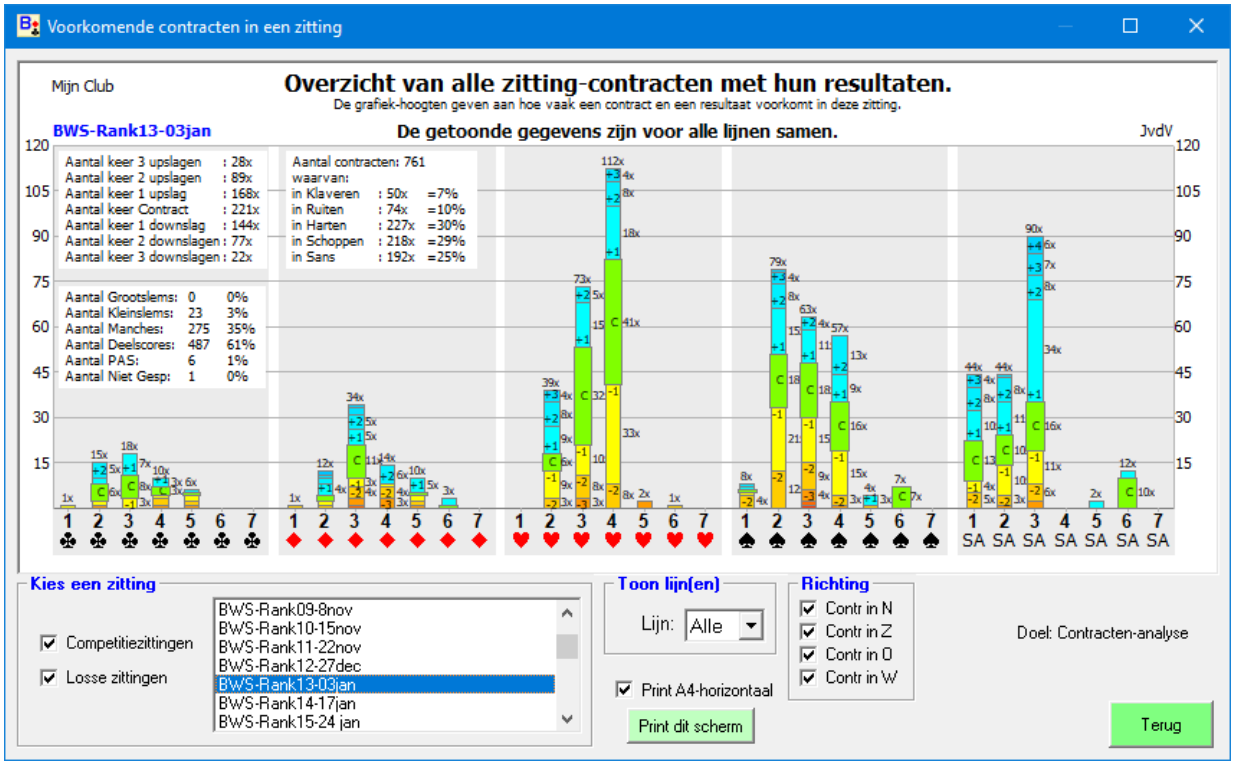

Thuis-frequentiestaten uit (oude) backups van NBB2.8 of 3.

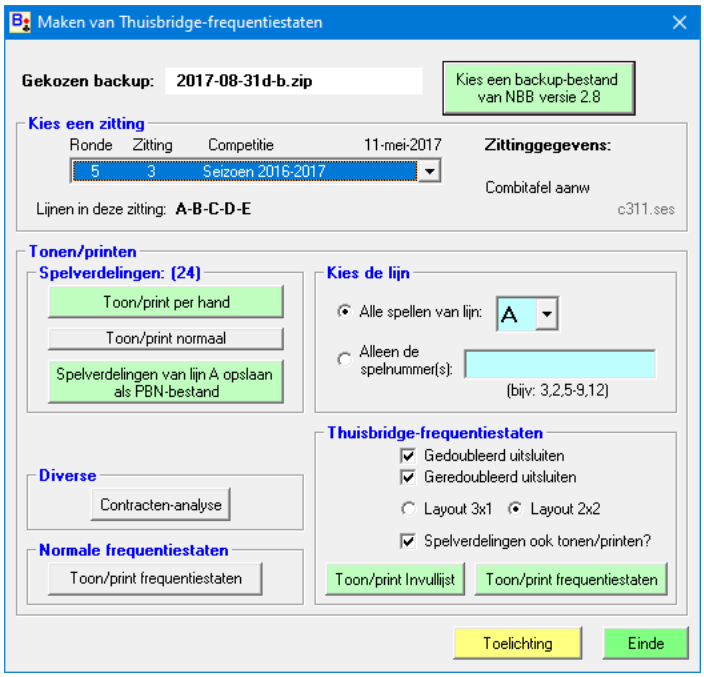

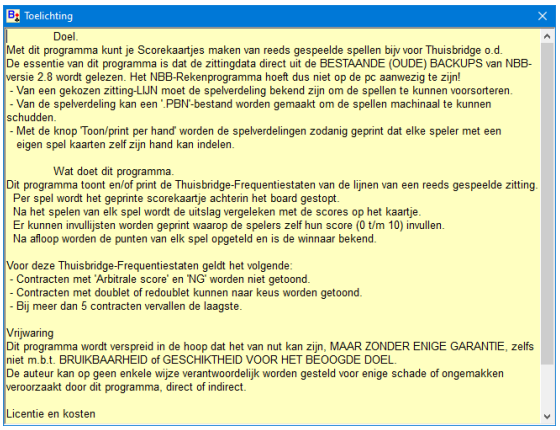

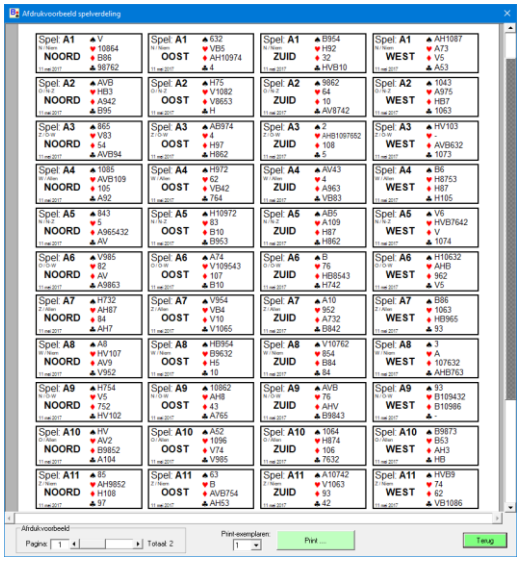

Spelverdelingen per hand (richting).
Knippen tot 4 vertikale stroken, voor elke speler een strook.

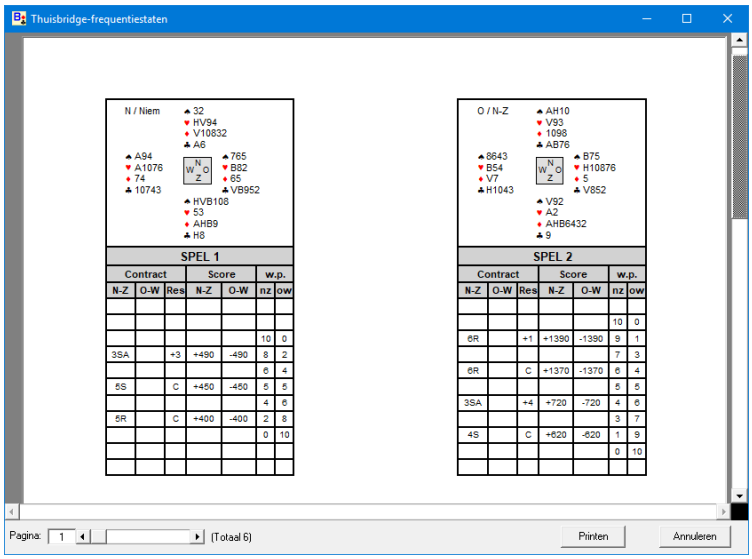

Te printen scorekaartjes 1 t/m ??
met contracten van reeds gespeelde spellen.

Maak Script-bestanden voor Aan- of Afmeldsites.

Scriptscherm voor club Afmeldingen.

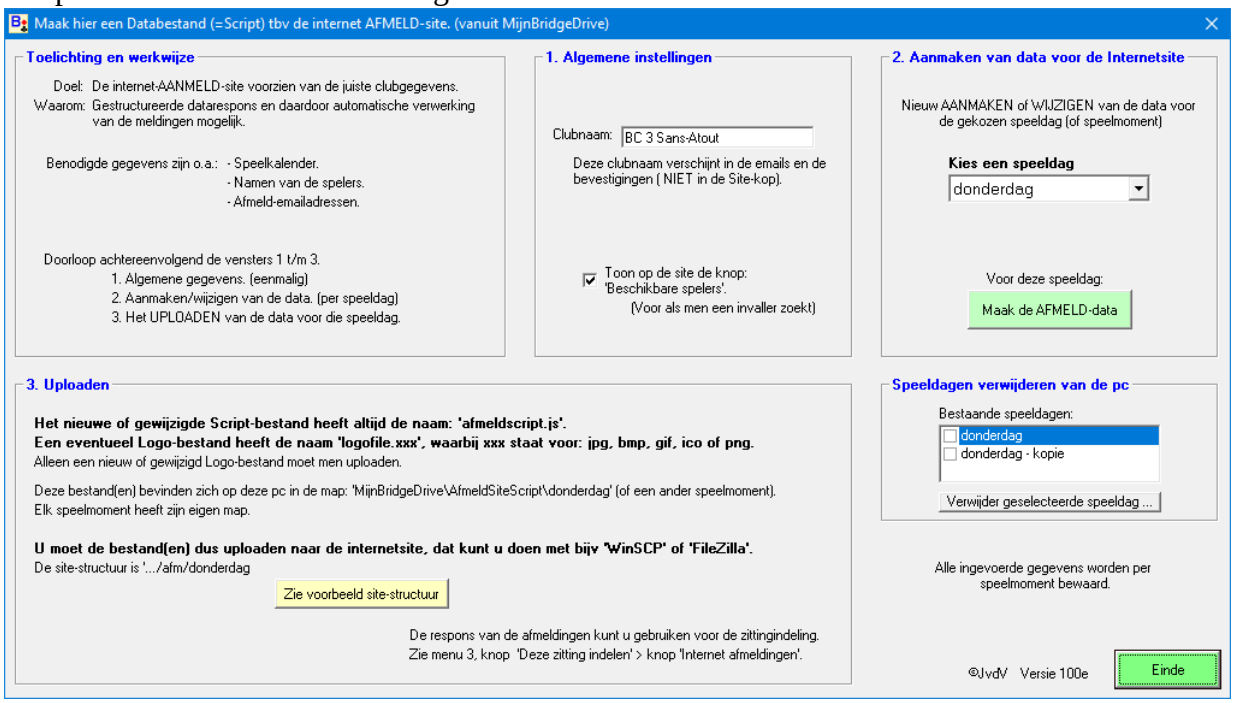

Maak de Afmelddata

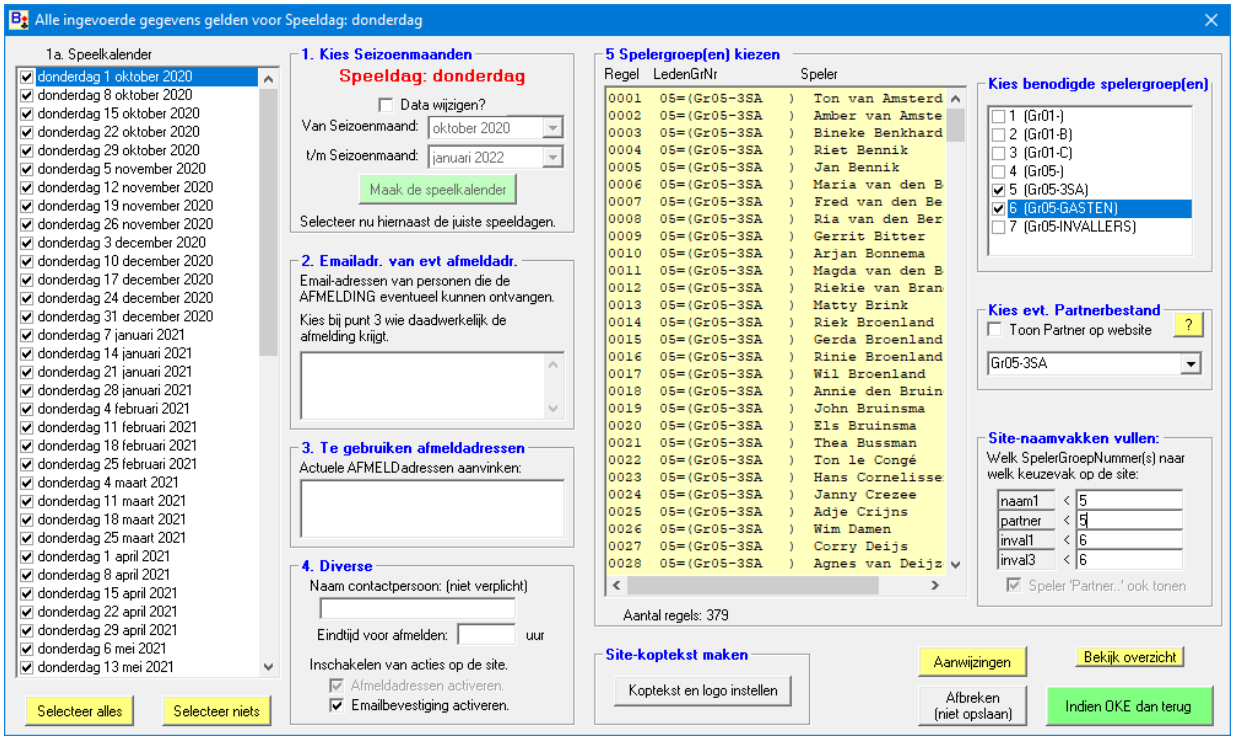

Maak de kop van de afmeldsite.

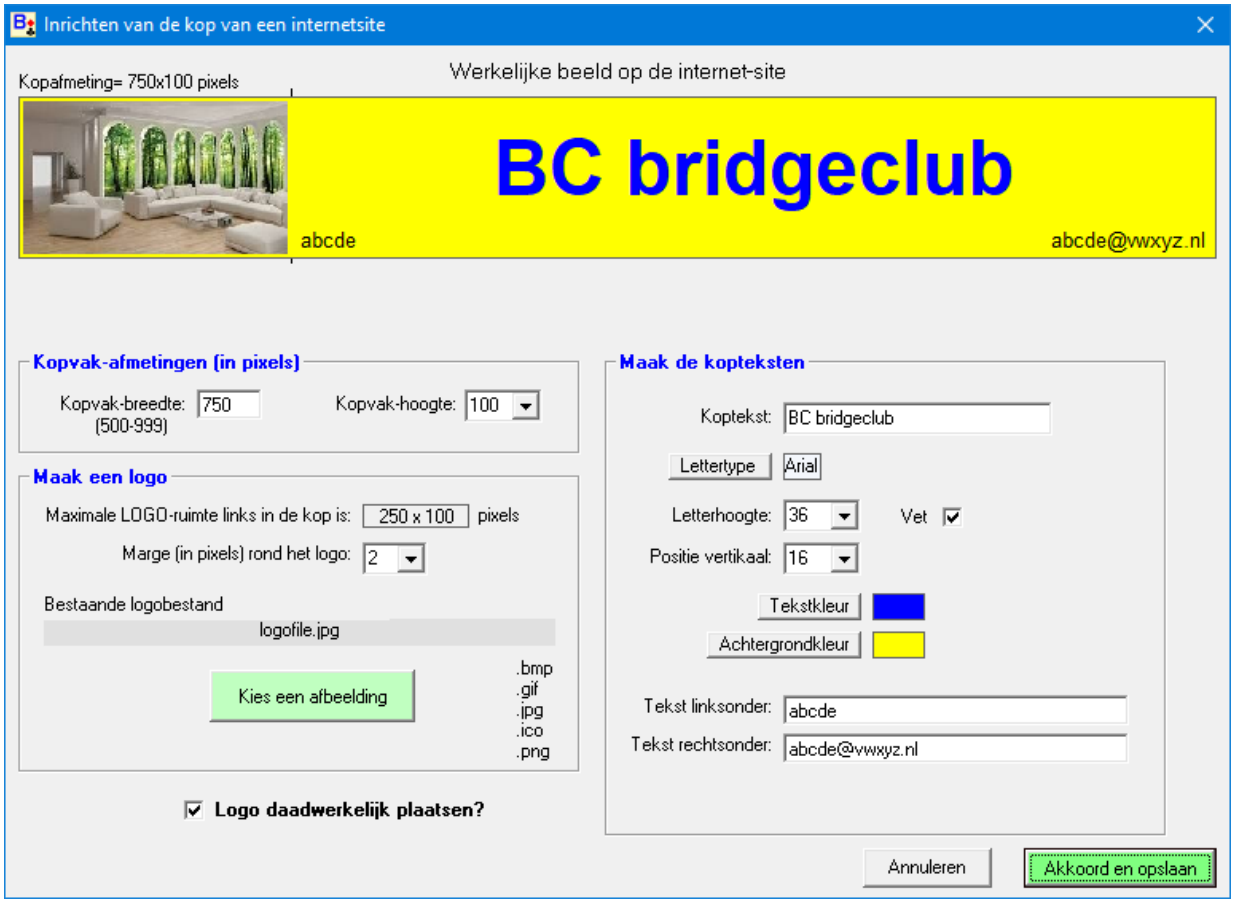

Maak Scriptbestand voor Aanmeldsite.

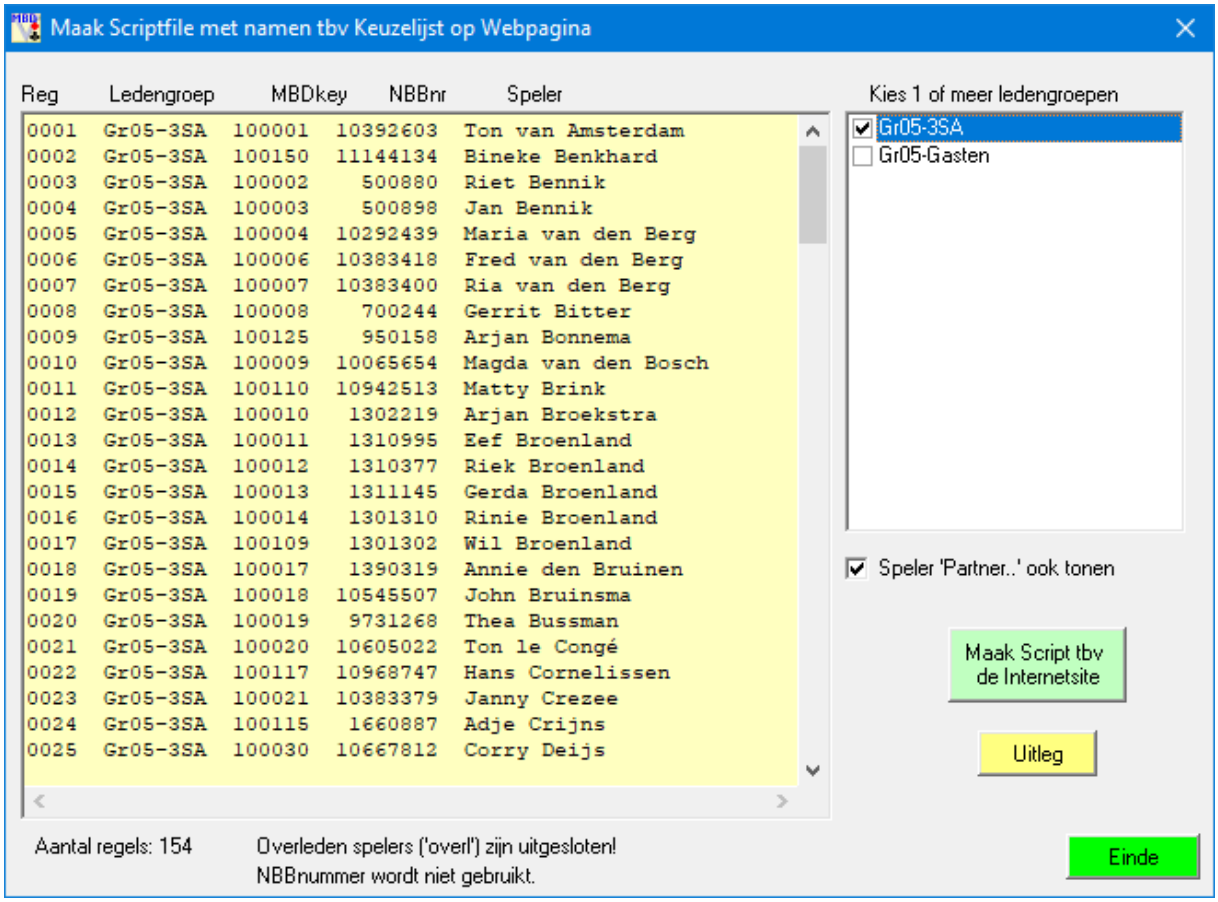
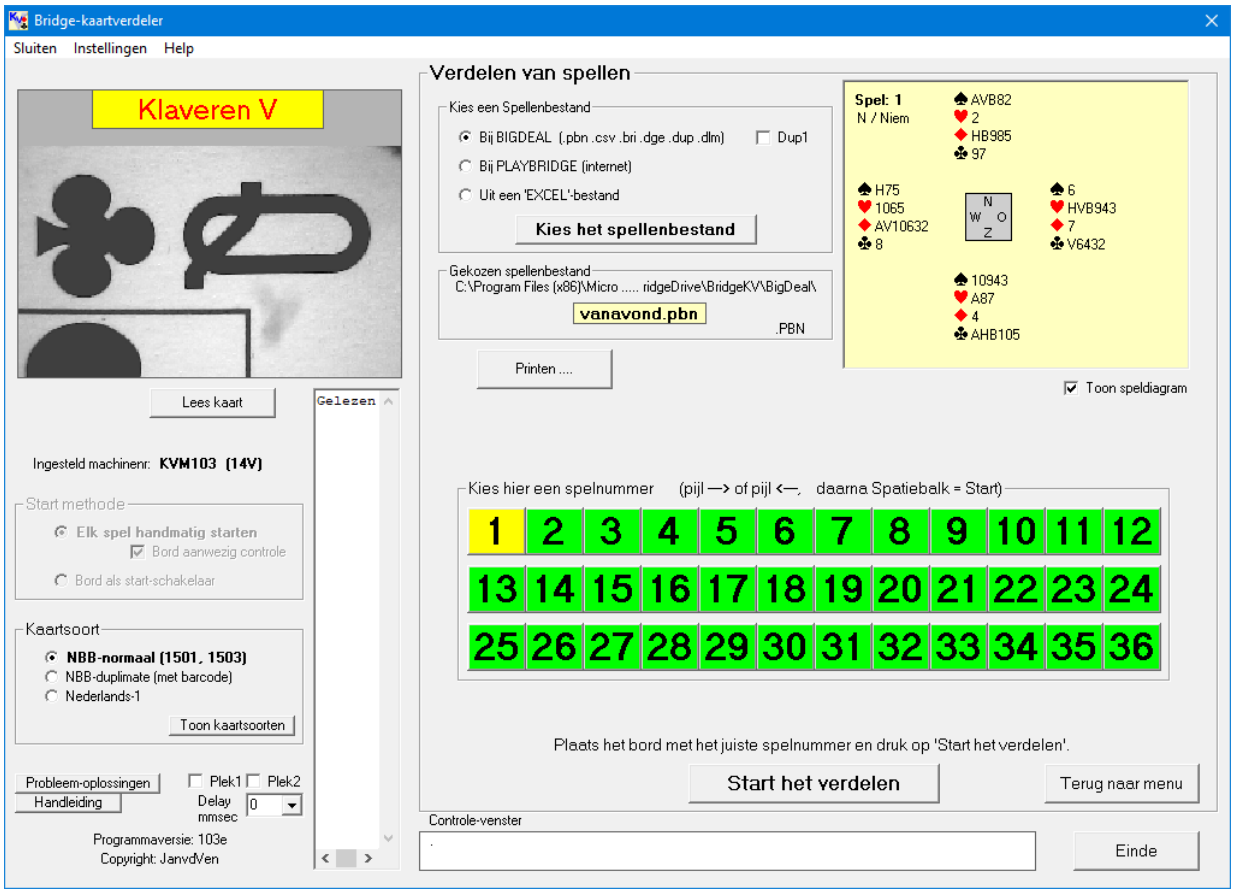
Programma ‘Kaartverdeler’ voor de zelfgebouwde kaartverdeler.